

Приложение № 1  
к правилам землепользования и застройки  
Братковского сельского поселения  
Терновского муниципального района  
Воронежской области

СВЕДЕНИЯ О ГРАНИЦАХ ТЕРРИТОРИАЛЬНЫХ ЗОН,  
СОДЕРЖАЩИЕ ГРАФИЧЕСКОЕ ОПИСАНИЕ МЕСТОПОЛОЖЕНИЯ  
ГРАНИЦ ТЕРРИТОРИАЛЬНЫХ ЗОН, ПЕРЕЧЕНЬ КООРДИНАТ  
ХАРАКТЕРНЫХ ТОЧЕК ГРАНИЦ ТЕРРИТОРИАЛЬНЫХ ЗОН  
СЕЛА БРАТКИ

## ОПИСАНИЕ МЕСТОПОЛОЖЕНИЯ ГРАНИЦ

Зона застройки индивидуальными жилыми домами села Братки – Ж1/1

---

(наименование объекта, местоположение границ которого описано  
(далее - объект)

## Раздел 1

Сведения об объекте		
№ п/п	Характеристики объекта	Описание характеристик
1	2	3
1	Местоположение объекта	Воронежская область, Терновский муниципальный район, Братковское сельское поселение, село Братки
2	Площадь объекта $\pm$ величина погрешности определения площади ( $P \pm \Delta P$ )	-
3	Иные характеристики объекта	-

## Раздел 2

Сведения о местоположении границ объекта					
1. Система координат: -					
2. Сведения о характерных точках границ объекта					
Обозначение характерных точек границ	Координаты, м		Метод определения координат характерной точки	Средняя квадратическая погрешность положения характерной точки (Mt), м	Описание обозначения точки на местности (при наличии)
	X	Y			
1	2	3	4	5	6
-	-	-	-	-	-
3. Сведения о характерных точках части (частей) границы объекта					
Обозначение характерных точек части границы	Координаты, м		Метод определения координат характерной точки	Средняя квадратическая погрешность положения характерной точки (Mt), м	Описание обозначения точки на местности (при наличии)
	X	Y			
1	2	3	4	5	6
Часть №					
-	-	-	-	-	-

## Раздел 3

Сведения о местоположении измененных (уточненных) границ объекта							
1. Система координат: МСК - 36, зона 2							
2. Сведения о характерных точках границ объекта							
Обозначение характерных точек границ	Существующие координаты, м		Измененные (уточненные) координаты, м		Метод определения координат характерной точки	Средняя квадратическая погрешность положения характерной точки (Mt), м	Описание обозначения точки на местности (при наличии)
	X	Y	X	Y			
1	2	3	4	5	6	7	8
1	507736.69	2251224.19	-	-	Картометрический	1.00	-
2	507764.19	2251251.64	-	-	Картометрический	1.00	-
3	507778.51	2251271.36	-	-	Картометрический	1.00	-
4	507844.63	2251408.92	-	-	Картометрический	1.00	-
5	507994.88	2251794.17	-	-	Картометрический	1.00	-
6	507821.69	2251902.51	-	-	Картометрический	1.00	-
7	507775.09	2251929.85	-	-	Картометрический	1.00	-
8	507738.04	2251838.27	-	-	Аналитический	0.10	-
9	507685.75	2251878.38	-	-	Картометрический	1.00	-
10	507616.81	2251724.63	-	-	Картометрический	1.00	-
11	507511.94	2251445.36	-	-	Картометрический	1.00	-
12	507425.12	2251421.19	-	-	Картометрический	1.00	-
13	506977.74	2251497.96	-	-	Картометрический	1.00	-
14	506666.11	2251474.00	-	-	Картометрический	1.00	-
15	506336.28	2251438.06	-	-	Картометрический	1.00	-
16	506063.98	2251330.54	-	-	Картометрический	1.00	-
17	505923.70	2251986.38	-	-	Картометрический	1.00	-
18	506152.04	2252077.69	-	-	Картометрический	1.00	-
19	506198.33	2252056.91	-	-	Картометрический	1.00	-
20	506220.08	2252187.28	-	-	Картометрический	1.00	-
21	506224.64	2252214.64	-	-	Картометрический	1.00	-
22	506218.06	2252211.82	-	-	Картометрический	1.00	-
23	506191.47	2252200.09	-	-	Картометрический	1.00	-
24	506131.02	2252168.95	-	-	Картометрический	1.00	-
25	506043.24	2252118.34	-	-	Картометрический	1.00	-
26	506019.21	2252101.13	-	-	Картометрический	1.00	-
27	505953.85	2252048.28	-	-	Картометрический	1.00	-
28	505952.95	2252043.00	-	-	Картометрический	1.00	-
29	505956.13	2252037.63	-	-	Картометрический	1.00	-
30	505941.40	2252026.25	-	-	Картометрический	1.00	-
31	505938.15	2252029.79	-	-	Картометрический	1.00	-
32	505934.15	2252031.00	-	-	Картометрический	1.00	-
33	505931.40	2252028.17	-	-	Картометрический	1.00	-
34	505879.19	2251976.58	-	-	Картометрический	1.00	-
35	505787.04	2251879.10	-	-	Картометрический	1.00	-
36	505629.95	2251717.05	-	-	Картометрический	1.00	-

1	2	3	4	5	6	7	8
37	505624.22	2251708.41	-	-	Картометрический	1.00	-
38	505625.53	2251697.57	-	-	Картометрический	1.00	-
39	505776.67	2251237.67	-	-	Картометрический	1.00	-
40	505600.68	2251067.66	-	-	Картометрический	1.00	-
41	505659.13	2251003.88	-	-	Картометрический	1.00	-
42	505695.82	2250934.74	-	-	Картометрический	1.00	-
43	505759.95	2250883.07	-	-	Картометрический	1.00	-
44	505821.11	2250789.39	-	-	Картометрический	1.00	-
45	505839.64	2250747.02	-	-	Картометрический	1.00	-
46	505871.50	2250622.13	-	-	Картометрический	1.00	-
47	505885.96	2250602.06	-	-	Картометрический	1.00	-
48	505924.51	2250563.03	-	-	Картометрический	1.00	-
49	505986.42	2250542.96	-	-	Картометрический	1.00	-
50	506009.03	2250541.84	-	-	Картометрический	1.00	-
51	506026.08	2250545.55	-	-	Картометрический	1.00	-
52	506052.77	2250546.30	-	-	Картометрический	1.00	-
53	506106.15	2250545.18	-	-	Картометрический	1.00	-
54	506165.46	2250533.65	-	-	Картометрический	1.00	-
55	506192.52	2250523.24	-	-	Картометрический	1.00	-
56	506229.96	2250501.31	-	-	Картометрический	1.00	-
57	506252.57	2250494.62	-	-	Картометрический	1.00	-
58	506300.02	2250470.83	-	-	Картометрический	1.00	-
59	506337.08	2250424.37	-	-	Картометрический	1.00	-
60	506460.52	2250363.42	-	-	Картометрический	1.00	-
61	506506.55	2250337.52	-	-	Картометрический	1.00	-
62	506508.34	2250340.42	-	-	Картометрический	1.00	-
63	506546.12	2250349.47	-	-	Картометрический	1.00	-
64	506581.28	2250354.22	-	-	Картометрический	1.00	-
65	506612.36	2250380.62	-	-	Картометрический	1.00	-
66	506661.94	2250436.72	-	-	Картометрический	1.00	-
67	506671.96	2250477.96	-	-	Картометрический	1.00	-
68	506654.75	2250527.88	-	-	Картометрический	1.00	-
69	506651.06	2250551.07	-	-	Картометрический	1.00	-
70	506651.50	2250580.90	-	-	Картометрический	1.00	-
71	506664.51	2250624.65	-	-	Картометрический	1.00	-
72	506686.11	2250666.05	-	-	Картометрический	1.00	-
73	506702.63	2250687.17	-	-	Картометрический	1.00	-
74	506726.72	2250710.82	-	-	Картометрический	1.00	-
75	506779.19	2250766.73	-	-	Картометрический	1.00	-
76	506818.53	2250785.50	-	-	Картометрический	1.00	-
77	506900.52	2250804.63	-	-	Картометрический	1.00	-
78	506962.03	2250805.74	-	-	Картометрический	1.00	-
79	507031.84	2250813.84	-	-	Картометрический	1.00	-
80	507158.97	2250856.96	-	-	Картометрический	1.00	-
81	507196.12	2250874.50	-	-	Картометрический	1.00	-
82	507235.19	2250864.55	-	-	Картометрический	1.00	-
83	507317.32	2250840.61	-	-	Картометрический	1.00	-
84	507340.89	2250842.97	-	-	Картометрический	1.00	-
85	507361.51	2250861.25	-	-	Картометрический	1.00	-
86	507375.65	2250893.67	-	-	Картометрический	1.00	-
87	507362.69	2250922.56	-	-	Картометрический	1.00	-

1	2	3	4	5	6	7	8
88	507329.70	2250975.62	-	-	Картометрический	1.00	-
89	507299.06	2251047.54	-	-	Картометрический	1.00	-
90	507294.94	2251089.40	-	-	Картометрический	1.00	-
91	507305.18	2251136.66	-	-	Картометрический	1.00	-
92	507332.72	2251164.03	-	-	Картометрический	1.00	-
93	507471.40	2251196.92	-	-	Картометрический	1.00	-
94	507526.99	2251246.60	-	-	Картометрический	1.00	-
95	507577.18	2251225.99	-	-	Картометрический	1.00	-
96	507701.46	2251208.59	-	-	Картометрический	1.00	-
1	507736.69	2251224.19	-	-	Картометрический	1.00	-
97	505814.84	2251764.31	-	-	Картометрический	1.00	-
98	505808.93	2251809.66	-	-	Картометрический	1.00	-
99	505765.36	2251801.51	-	-	Картометрический	1.00	-
100	505772.57	2251756.16	-	-	Картометрический	1.00	-
97	505814.84	2251764.31	-	-	Картометрический	1.00	-
101	506346.74	2249000.13	-	-	Аналитический	0.10	-
102	506337.27	2249087.42	-	-	Аналитический	0.10	-
103	506318.56	2249163.27	-	-	Аналитический	0.10	-
104	506337.75	2249193.10	-	-	Аналитический	0.10	-
105	506391.77	2249201.95	-	-	Аналитический	0.10	-
106	506441.39	2249215.92	-	-	Аналитический	0.10	-
107	506477.31	2249269.46	-	-	Аналитический	0.10	-
108	506468.72	2249355.90	-	-	Аналитический	0.10	-
109	506519.02	2249421.85	-	-	Аналитический	0.10	-
110	506595.37	2249562.80	-	-	Аналитический	0.10	-
111	506504.60	2249628.57	-	-	Аналитический	0.10	-
112	506570.87	2249713.89	-	-	Аналитический	0.10	-
113	506702.14	2249861.11	-	-	Аналитический	0.10	-
114	506764.54	2249924.69	-	-	Аналитический	0.10	-
115	506794.69	2249965.99	-	-	Аналитический	0.10	-
116	506841.24	2250004.15	-	-	Аналитический	0.10	-
117	506857.40	2250075.59	-	-	Картометрический	1.00	-
118	506757.97	2250063.42	-	-	Картометрический	1.00	-
119	506694.36	2250046.68	-	-	Картометрический	1.00	-
120	506648.72	2250050.49	-	-	Картометрический	1.00	-
121	506576.57	2250069.45	-	-	Картометрический	1.00	-
122	506550.64	2250070.80	-	-	Картометрический	1.00	-
123	506515.27	2250087.54	-	-	Картометрический	1.00	-
124	506484.39	2250108.00	-	-	Картометрический	1.00	-
125	506472.40	2250123.89	-	-	Картометрический	1.00	-
126	506462.77	2250158.95	-	-	Картометрический	1.00	-
127	506466.18	2250182.58	-	-	Картометрический	1.00	-
128	506480.91	2250191.91	-	-	Картометрический	1.00	-
129	506513.47	2250202.24	-	-	Картометрический	1.00	-
130	506552.17	2250207.96	-	-	Картометрический	1.00	-
131	506570.20	2250214.54	-	-	Картометрический	1.00	-
132	506585.49	2250222.73	-	-	Картометрический	1.00	-
133	506593.67	2250235.36	-	-	Картометрический	1.00	-
134	506591.49	2250252.34	-	-	Картометрический	1.00	-

1	2	3	4	5	6	7	8
135	506576.20	2250257.79	-	-	Картометрический	1.00	-
136	506538.11	2250266.44	-	-	Картометрический	1.00	-
137	506525.31	2250272.27	-	-	Картометрический	1.00	-
138	506508.56	2250289.05	-	-	Картометрический	1.00	-
139	506474.60	2250313.25	-	-	Картометрический	1.00	-
140	506446.06	2250331.09	-	-	Картометрический	1.00	-
141	506420.48	2250349.30	-	-	Картометрический	1.00	-
142	506383.24	2250360.47	-	-	Аналитический	0.10	-
143	506323.56	2250391.26	-	-	Аналитический	0.10	-
144	506306.69	2250414.34	-	-	Картометрический	1.00	-
145	506283.34	2250443.33	-	-	Картометрический	1.00	-
146	506216.99	2250478.64	-	-	Картометрический	1.00	-
147	506126.91	2250518.79	-	-	Картометрический	1.00	-
148	506081.32	2250523.99	-	-	Картометрический	1.00	-
149	505988.64	2250511.36	-	-	Картометрический	1.00	-
150	505897.82	2250541.48	-	-	Картометрический	1.00	-
151	505866.10	2250573.90	-	-	Картометрический	1.00	-
152	505840.37	2250631.06	-	-	Картометрический	1.00	-
153	505805.90	2250746.28	-	-	Картометрический	1.00	-
154	505804.05	2250761.52	-	-	Картометрический	1.00	-
155	505791.45	2250774.90	-	-	Картометрический	1.00	-
156	505754.01	2250794.61	-	-	Картометрический	1.00	-
157	505745.85	2250815.42	-	-	Картометрический	1.00	-
158	505662.83	2250913.56	-	-	Картометрический	1.00	-
159	505644.29	2250931.03	-	-	Картометрический	1.00	-
160	505616.49	2250977.50	-	-	Картометрический	1.00	-
161	505604.63	2250978.99	-	-	Картометрический	1.00	-
162	505589.43	2250990.51	-	-	Картометрический	1.00	-
163	505581.65	2251008.36	-	-	Картометрический	1.00	-
164	505578.32	2251032.52	-	-	Картометрический	1.00	-
165	505570.54	2251050.36	-	-	Картометрический	1.00	-
166	505533.47	2251085.31	-	-	Картометрический	1.00	-
167	505491.21	2251101.67	-	-	Картометрический	1.00	-
168	505441.16	2251108.00	-	-	Картометрический	1.00	-
169	505397.04	2251101.32	-	-	Картометрический	1.00	-
170	505179.39	2251009.91	-	-	Картометрический	1.00	-
171	505070.75	2251012.16	-	-	Картометрический	1.00	-
172	505031.08	2251022.58	-	-	Картометрический	1.00	-
173	505003.14	2251035.33	-	-	Картометрический	1.00	-
174	504946.38	2250972.60	-	-	Аналитический	0.10	-
175	504935.36	2250960.10	-	-	Аналитический	0.10	-
176	504928.32	2250958.13	-	-	Аналитический	0.10	-
177	504918.25	2250954.02	-	-	Аналитический	0.10	-
178	504895.79	2250939.80	-	-	Аналитический	0.10	-
179	504874.96	2250923.51	-	-	Аналитический	0.10	-
180	504766.74	2250811.70	-	-	Аналитический	0.10	-
181	504750.79	2250795.01	-	-	Аналитический	0.10	-
182	504993.96	2250542.30	-	-	Картометрический	1.00	-
183	504918.59	2250500.67	-	-	Картометрический	1.00	-
184	504874.19	2250550.46	-	-	Картометрический	1.00	-
185	504811.86	2250466.48	-	-	Картометрический	1.00	-

1	2	3	4	5	6	7	8
186	504850.44	2250437.66	-	-	Картометрический	1.00	-
187	504886.97	2250439.15	-	-	Картометрический	1.00	-
188	504895.11	2250362.20	-	-	Картометрический	1.00	-
189	504844.69	2250357.73	-	-	Картометрический	1.00	-
190	504815.23	2250429.30	-	-	Картометрический	1.00	-
191	504722.15	2250491.76	-	-	Картометрический	1.00	-
192	504676.91	2250429.30	-	-	Картометрический	1.00	-
193	504534.15	2250355.70	-	-	Картометрический	1.00	-
194	504508.06	2250431.42	-	-	Аналитический	0.10	-
195	504498.02	2250422.18	-	-	Аналитический	0.10	-
196	504495.31	2250424.59	-	-	Аналитический	0.10	-
197	504492.70	2250421.98	-	-	Аналитический	0.10	-
198	504397.54	2250252.82	-	-	Аналитический	0.10	-
199	504337.31	2250146.00	-	-	Аналитический	0.10	-
200	504301.07	2250083.06	-	-	Аналитический	0.10	-
201	504298.07	2250072.17	-	-	Аналитический	0.10	-
202	504297.16	2250065.04	-	-	Аналитический	0.10	-
203	504288.73	2250052.09	-	-	Аналитический	0.10	-
204	504284.21	2250050.58	-	-	Аналитический	0.10	-
205	504222.72	2249941.38	-	-	Аналитический	0.10	-
206	504201.20	2249901.81	-	-	Аналитический	0.10	-
207	504174.78	2249843.88	-	-	Аналитический	0.10	-
208	504174.95	2249836.85	-	-	Аналитический	0.10	-
209	504180.17	2249830.38	-	-	Аналитический	0.10	-
210	504174.88	2249819.00	-	-	Аналитический	0.10	-
211	504168.25	2249820.33	-	-	Аналитический	0.10	-
212	504166.04	2249818.35	-	-	Аналитический	0.10	-
213	504150.42	2249777.82	-	-	Аналитический	0.10	-
214	504126.31	2249694.34	-	-	Аналитический	0.10	-
215	504112.45	2249620.45	-	-	Аналитический	0.10	-
216	504108.12	2249580.65	-	-	Аналитический	0.10	-
217	504100.62	2249511.74	-	-	Картометрический	1.00	-
218	504098.58	2249369.52	-	-	Картометрический	1.00	-
219	504191.89	2249487.49	-	-	Картометрический	1.00	-
220	504240.53	2249539.84	-	-	Картометрический	1.00	-
221	504287.01	2249494.28	-	-	Картометрический	1.00	-
222	504332.03	2249447.39	-	-	Картометрический	1.00	-
223	504356.65	2249471.42	-	-	Аналитический	0.10	-
224	504379.89	2249494.14	-	-	Аналитический	0.10	-
225	504426.80	2249538.60	-	-	Картометрический	1.00	-
226	504393.69	2249578.14	-	-	Аналитический	0.10	-
227	504424.52	2249605.12	-	-	Аналитический	0.10	-
228	504478.63	2249658.01	-	-	Аналитический	0.10	-
229	504538.33	2249717.94	-	-	Аналитический	0.10	-
230	504553.19	2249707.60	-	-	Аналитический	0.10	-
231	504565.09	2249726.07	-	-	Аналитический	0.10	-
232	504580.73	2249708.09	-	-	Аналитический	0.10	-
233	504615.93	2249663.89	-	-	Аналитический	0.10	-
234	504596.54	2249621.92	-	-	Аналитический	0.10	-
235	504583.40	2249598.05	-	-	Аналитический	0.10	-
236	504484.80	2249453.01	-	-	Картометрический	1.00	-

1	2	3	4	5	6	7	8
237	504497.93	2249434.35	-	-	Картометрический	1.00	-
238	504527.01	2249397.87	-	-	Картометрический	1.00	-
239	504635.91	2249280.58	-	-	Картометрический	1.00	-
240	504675.35	2249244.78	-	-	Картометрический	1.00	-
241	504680.86	2249238.26	-	-	Аналитический	0.10	-
242	-	-	504679.94	2249237.07	Аналитический	0.10	-
243	-	-	504518.20	2249027.09	Аналитический	0.10	-
244	-	-	504570.75	2248978.50	Аналитический	0.10	-
245	504736.96	2249181.52	-	-	Аналитический	0.10	-
246	504822.78	2249044.96	-	-	Картометрический	1.00	-
247	504930.11	2248778.66	-	-	Аналитический	0.10	-
248	505012.24	2248636.58	-	-	Аналитический	0.10	-
249	505093.74	2248691.37	-	-	Аналитический	0.10	-
250	505182.89	2248759.94	-	-	Аналитический	0.10	-
251	505189.00	2248750.59	-	-	Аналитический	0.10	-
252	505342.43	2248870.35	-	-	Аналитический	0.10	-
253	505459.04	2248843.33	-	-	Аналитический	0.10	-
254	505540.27	2248819.37	-	-	Аналитический	0.10	-
255	505619.30	2248858.73	-	-	Аналитический	0.10	-
256	505694.42	2248922.06	-	-	Аналитический	0.10	-
257	505782.77	2248996.55	-	-	Аналитический	0.10	-
258	505827.55	2249034.30	-	-	Аналитический	0.10	-
259	505856.68	2249058.85	-	-	Аналитический	0.10	-
260	505935.91	2249064.10	-	-	Аналитический	0.10	-
261	506032.23	2249096.79	-	-	Аналитический	0.10	-
262	506134.07	2249140.59	-	-	Аналитический	0.10	-
263	506206.09	2249065.79	-	-	Аналитический	0.10	-
264	506238.06	2249058.62	-	-	Аналитический	0.10	-
265	506263.70	2249023.62	-	-	Аналитический	0.10	-
101	506346.74	2249000.13	-	-	Аналитический	0.10	-
266	504087.19	2249600.05	-	-	Аналитический	0.10	-
267	504090.15	2249624.68	-	-	Аналитический	0.10	-
268	504105.22	2249700.14	-	-	Аналитический	0.10	-
269	504131.04	2249784.49	-	-	Аналитический	0.10	-
270	504152.60	2249841.46	-	-	Аналитический	0.10	-
271	504156.31	2249851.27	-	-	Аналитический	0.10	-
272	504185.17	2249911.93	-	-	Аналитический	0.10	-
273	504205.52	2249951.56	-	-	Аналитический	0.10	-
274	504271.02	2250067.43	-	-	Аналитический	0.10	-
275	504273.94	2250072.60	-	-	Аналитический	0.10	-
276	504283.91	2250088.08	-	-	Аналитический	0.10	-
277	504318.24	2250145.90	-	-	Аналитический	0.10	-
278	504523.81	2250516.13	-	-	Аналитический	0.10	-
279	504576.24	2250601.48	-	-	Аналитический	0.10	-
280	504577.15	2250603.92	-	-	Аналитический	0.10	-
281	504576.52	2250606.24	-	-	Аналитический	0.10	-
282	504583.16	2250617.14	-	-	Аналитический	0.10	-
283	504586.80	2250617.54	-	-	Аналитический	0.10	-
284	504617.02	2250664.92	-	-	Аналитический	0.10	-
285	504655.51	2250716.27	-	-	Аналитический	0.10	-

1	2	3	4	5	6	7	8
286	504587.59	2250766.13	-	-	Картометрический	1.00	-
287	504696.62	2250937.50	-	-	Картометрический	1.00	-
288	504742.18	2250823.51	-	-	Аналитический	0.10	-
289	504753.27	2250839.14	-	-	Аналитический	0.10	-
290	504755.69	2250835.66	-	-	Аналитический	0.10	-
291	504758.11	2250835.17	-	-	Аналитический	0.10	-
292	504785.82	2250873.02	-	-	Аналитический	0.10	-
293	504793.90	2250880.89	-	-	Аналитический	0.10	-
294	504812.66	2250893.00	-	-	Аналитический	0.10	-
295	504858.46	2250939.59	-	-	Аналитический	0.10	-
296	504865.88	2250954.51	-	-	Аналитический	0.10	-
297	504879.90	2250972.66	-	-	Аналитический	0.10	-
298	504889.23	2250984.00	-	-	Аналитический	0.10	-
299	504889.23	2250994.29	-	-	Аналитический	0.10	-
300	504893.85	2251002.39	-	-	Аналитический	0.10	-
301	504892.93	2251004.04	-	-	Аналитический	0.10	-
302	504904.48	2251015.29	-	-	Аналитический	0.10	-
303	504908.78	2251015.32	-	-	Аналитический	0.10	-
304	504909.45	2251014.29	-	-	Аналитический	0.10	-
305	504913.96	2251018.37	-	-	Аналитический	0.10	-
306	504937.46	2251059.05	-	-	Картометрический	1.00	-
307	504896.50	2251070.19	-	-	Картометрический	1.00	-
308	504866.84	2251082.46	-	-	Картометрический	1.00	-
309	504849.78	2251083.21	-	-	Картометрический	1.00	-
310	504803.81	2251096.60	-	-	Картометрический	1.00	-
311	504786.01	2251111.47	-	-	Картометрический	1.00	-
312	504773.41	2251138.24	-	-	Картометрический	1.00	-
313	504718.54	2251186.58	-	-	Картометрический	1.00	-
314	504692.60	2251250.16	-	-	Картометрический	1.00	-
315	504687.41	2251275.81	-	-	Картометрический	1.00	-
316	504668.88	2251316.71	-	-	Картометрический	1.00	-
317	504627.73	2251344.23	-	-	Картометрический	1.00	-
318	504615.14	2251395.91	-	-	Картометрический	1.00	-
319	504551.37	2251445.00	-	-	Картометрический	1.00	-
320	504532.46	2251461.73	-	-	Картометрический	1.00	-
321	504510.96	2251487.39	-	-	Картометрический	1.00	-
322	504447.19	2251516.78	-	-	Картометрический	1.00	-
323	504387.49	2251529.44	-	-	Картометрический	1.00	-
324	504357.46	2251532.79	-	-	Картометрический	1.00	-
325	504329.41	2251546.48	-	-	Картометрический	1.00	-
326	504298.50	2251559.58	-	-	Картометрический	1.00	-
327	504203.59	2251647.72	-	-	Картометрический	1.00	-
328	504158.74	2251713.91	-	-	Картометрический	1.00	-
329	504154.35	2251731.84	-	-	Картометрический	1.00	-
330	504138.54	2251750.27	-	-	Картометрический	1.00	-
331	504091.58	2251857.26	-	-	Картометрический	1.00	-
332	504075.29	2251896.33	-	-	Картометрический	1.00	-
333	504083.20	2251940.09	-	-	Картометрический	1.00	-
334	504096.07	2251997.62	-	-	Картометрический	1.00	-
335	504094.65	2252029.25	-	-	Картометрический	1.00	-
336	504090.83	2252049.72	-	-	Картометрический	1.00	-

1	2	3	4	5	6	7	8
337	504065.94	2252084.37	-	-	Картометрический	1.00	-
338	504020.12	2252126.37	-	-	Картометрический	1.00	-
339	503879.82	2252213.88	-	-	Картометрический	1.00	-
340	503714.15	2252344.64	-	-	Картометрический	1.00	-
341	503503.62	2252507.12	-	-	Картометрический	1.00	-
342	503477.55	2252531.01	-	-	Картометрический	1.00	-
343	503312.45	2252625.96	-	-	Картометрический	1.00	-
344	503260.52	2252619.95	-	-	Картометрический	1.00	-
345	503221.72	2252607.32	-	-	Картометрический	1.00	-
346	503169.70	2252556.83	-	-	Картометрический	1.00	-
347	503115.22	2252448.98	-	-	Картометрический	1.00	-
348	503115.94	2252407.93	-	-	Картометрический	1.00	-
349	503148.40	2252377.73	-	-	Картометрический	1.00	-
350	503183.29	2252334.96	-	-	Картометрический	1.00	-
351	503199.86	2252293.07	-	-	Картометрический	1.00	-
352	503245.06	2252144.09	-	-	Картометрический	1.00	-
353	503240.10	2252116.66	-	-	Картометрический	1.00	-
354	503196.19	2252022.99	-	-	Картометрический	1.00	-
355	503159.48	2251964.82	-	-	Картометрический	1.00	-
356	503140.87	2251949.00	-	-	Картометрический	1.00	-
357	503115.75	2251935.50	-	-	Картометрический	1.00	-
358	503073.14	2251931.30	-	-	Картометрический	1.00	-
359	503012.66	2251935.96	-	-	Картометрический	1.00	-
360	502943.05	2251956.30	-	-	Картометрический	1.00	-
361	502833.75	2252004.95	-	-	Картометрический	1.00	-
362	502727.64	2252075.43	-	-	Картометрический	1.00	-
363	502625.04	2252130.39	-	-	Картометрический	1.00	-
364	502466.32	2252165.14	-	-	Картометрический	1.00	-
365	502541.28	2251894.39	-	-	Картометрический	1.00	-
366	502619.87	2251714.36	-	-	Картометрический	1.00	-
367	502665.17	2251630.69	-	-	Картометрический	1.00	-
368	502732.77	2251505.83	-	-	Картометрический	1.00	-
369	502755.97	2251418.97	-	-	Картометрический	1.00	-
370	502749.55	2251339.31	-	-	Картометрический	1.00	-
371	502749.68	2251313.86	-	-	Картометрический	1.00	-
372	502759.41	2251286.84	-	-	Картометрический	1.00	-
373	502777.09	2251270.82	-	-	Картометрический	1.00	-
374	502828.17	2251256.81	-	-	Картометрический	1.00	-
375	502839.91	2251241.66	-	-	Картометрический	1.00	-
376	502982.54	2251057.53	-	-	Картометрический	1.00	-
377	503111.88	2250900.61	-	-	Картометрический	1.00	-
378	503310.62	2250656.62	-	-	Картометрический	1.00	-
379	503467.23	2250464.35	-	-	Картометрический	1.00	-
380	503498.20	2250421.40	-	-	Картометрический	1.00	-
381	503647.76	2250214.01	-	-	Картометрический	1.00	-
382	503680.95	2250167.99	-	-	Аналитический	0.10	-
383	503767.85	2250240.62	-	-	Аналитический	0.10	-
384	503853.29	2250281.74	-	-	Картометрический	1.00	-
385	504112.29	2250109.40	-	-	Аналитический	0.10	-
386	504006.34	2250029.88	-	-	Аналитический	0.10	-
387	503819.65	2249894.25	-	-	Картометрический	1.00	-

1	2	3	4	5	6	7	8
388	503689.28	2249802.99	-	-	Картометрический	1.00	-
389	503862.19	2249629.34	-	-	Картометрический	1.00	-
390	503987.91	2249693.79	-	-	Картометрический	1.00	-
266	504087.19	2249600.05	-	-	Аналитический	0.10	-
391	506221.39	2252236.74	-	-	Картометрический	1.00	-
392	506262.67	2252442.64	-	-	Картометрический	1.00	-
393	506280.65	2252550.38	-	-	Картометрический	1.00	-
394	506239.90	2252554.14	-	-	Картометрический	1.00	-
395	506030.25	2252573.47	-	-	Картометрический	1.00	-
396	505725.64	2252586.29	-	-	Картометрический	1.00	-
397	505505.02	2252556.91	-	-	Картометрический	1.00	-
398	505501.09	2252533.74	-	-	Картометрический	1.00	-
399	505262.35	2252350.07	-	-	Картометрический	1.00	-
400	505107.92	2252304.70	-	-	Картометрический	1.00	-
401	505065.63	2252292.86	-	-	Картометрический	1.00	-
402	504973.26	2252318.68	-	-	Картометрический	1.00	-
403	504880.57	2252213.60	-	-	Картометрический	1.00	-
404	504876.98	2252201.71	-	-	Картометрический	1.00	-
405	504611.38	2252202.06	-	-	Картометрический	1.00	-
406	504564.39	2252305.66	-	-	Картометрический	1.00	-
407	504448.70	2252512.55	-	-	Картометрический	1.00	-
408	504435.22	2252390.86	-	-	Картометрический	1.00	-
409	504436.72	2252205.25	-	-	Картометрический	1.00	-
410	504497.98	2251974.47	-	-	Картометрический	1.00	-
411	504627.63	2251949.28	-	-	Картометрический	1.00	-
412	504968.40	2251926.12	-	-	Картометрический	1.00	-
413	505225.32	2251801.61	-	-	Картометрический	1.00	-
414	505468.37	2251905.91	-	-	Картометрический	1.00	-
415	505511.47	2251912.40	-	-	Картометрический	1.00	-
416	505558.75	2251901.74	-	-	Картометрический	1.00	-
417	505574.97	2251878.56	-	-	Картометрический	1.00	-
418	505587.02	2251851.68	-	-	Картометрический	1.00	-
419	505609.17	2251736.22	-	-	Картометрический	1.00	-
420	505615.29	2251732.61	-	-	Картометрический	1.00	-
421	505619.20	2251735.02	-	-	Картометрический	1.00	-
422	505756.53	2251878.47	-	-	Картометрический	1.00	-
423	505759.75	2251884.60	-	-	Картометрический	1.00	-
424	505753.92	2251889.11	-	-	Картометрический	1.00	-
425	505760.75	2251901.36	-	-	Картометрический	1.00	-
426	505771.69	2251899.35	-	-	Картометрический	1.00	-
427	505778.52	2251902.16	-	-	Картометрический	1.00	-
428	505852.61	2251979.80	-	-	Картометрический	1.00	-
429	505853.35	2251988.60	-	-	Картометрический	1.00	-
430	505849.84	2251996.13	-	-	Картометрический	1.00	-
431	505861.88	2252006.47	-	-	Картометрический	1.00	-
432	505866.60	2252000.34	-	-	Картометрический	1.00	-
433	505873.12	2252000.25	-	-	Картометрический	1.00	-
434	505923.21	2252050.88	-	-	Аналитический	0.10	-
435	505991.96	2252113.48	-	-	Аналитический	0.10	-
436	506032.01	2252137.76	-	-	Аналитический	0.10	-

1	2	3	4	5	6	7	8
437	506121.52	2252189.11	-	-	Картометрический	1.00	-
438	506182.82	2252220.32	-	-	Картометрический	1.00	-
391	506221.39	2252236.74	-	-	Картометрический	1.00	-
3.Сведения о характерных точках части (частей) границы объекта							
Часть №							
-	-	-	-	-	-	-	-

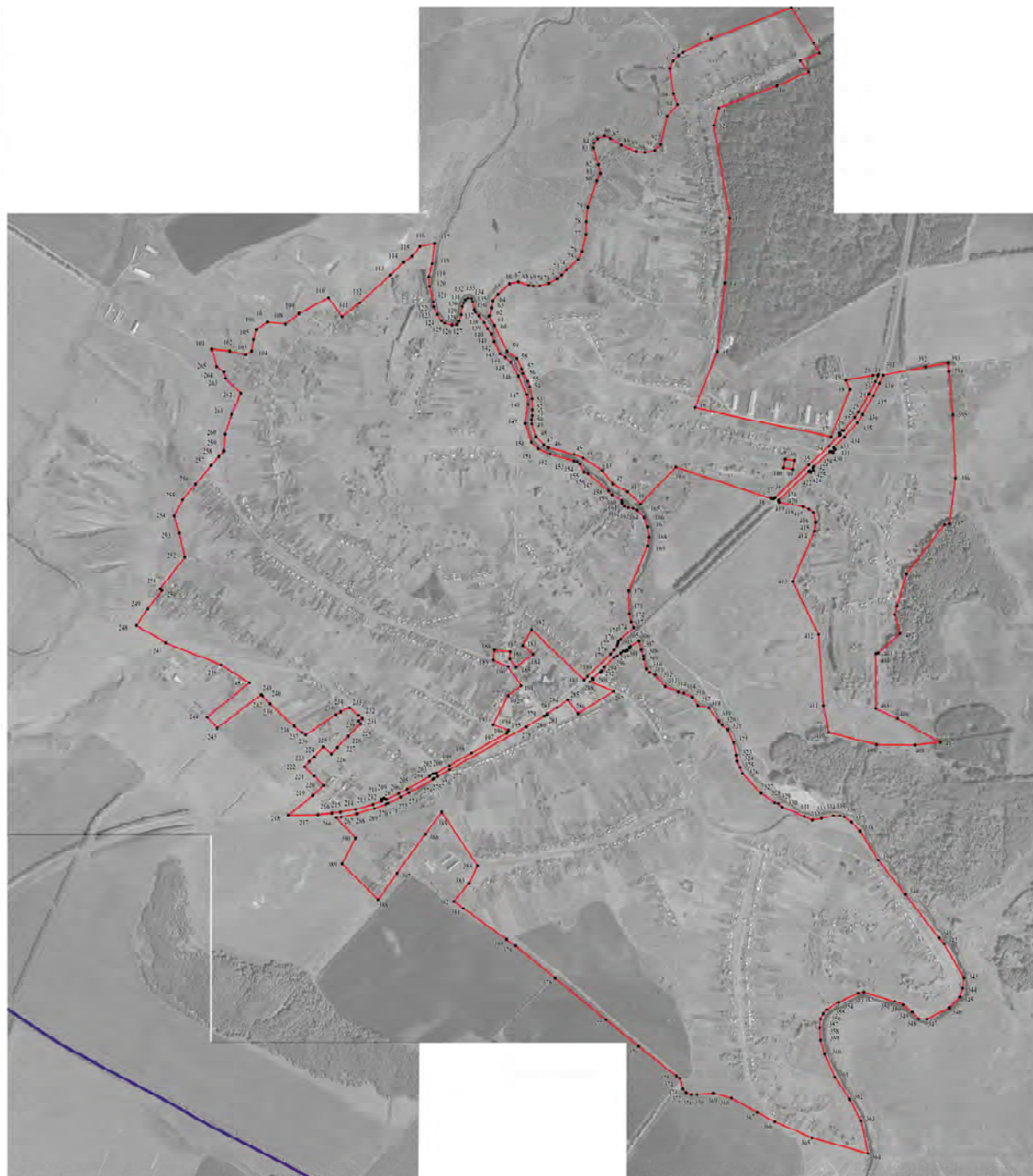

Масштаб 1:10000

Используемые условные знаки и обозначения:

- границы территориальной зоны
- границы муниципального образования
- картографическая точка границ территориальной зоны

Руководитель БУ ВО «Нормативно-проектный центр»  
 Подпись *Ю. В. Шалюткина* Ю. В. Шалюткина Дата « 04 » мая 2022 г.  
 Место для отрыва печати (при наличии) лица, составившего описание местоположения границ объекта

## ОПИСАНИЕ МЕСТОПОЛОЖЕНИЯ ГРАНИЦ

Общественно-деловая зона села Братки – ОД/1

---

(наименование объекта, местоположение границ которого описано  
(далее - объект))

## Раздел 1

Сведения об объекте		
№ п/п	Характеристики объекта	Описание характеристик
1	2	3
1	Местоположение объекта	Воронежская область, Терновский муниципальный район, Братковское сельское поселение, село Братки
2	Площадь объекта $\pm$ величина погрешности определения площади ( $P \pm \Delta P$ )	115328 $\pm$ 1189 м <sup>2</sup>
3	Иные характеристики объекта	-

## Раздел 2

Сведения о местоположении границ объекта					
1. Система координат: МСК - 36, зона 2					
2. Сведения о характерных точках границ объекта					
Обозначение характерных точек границ	Координаты, м		Метод определения координат характерной точки	Средняя квадратическая погрешность положения характерной точки (Mt), м	Описание обозначения точки на местности (при наличии)
	X	Y			
1	2	3	4	5	6
1	504895.11	2250362.20	Картометрический	1.00	-
2	504886.97	2250439.15	Картометрический	1.00	-
3	504850.44	2250437.66	Картометрический	1.00	-
4	504811.86	2250466.48	Картометрический	1.00	-
5	504874.19	2250550.46	Картометрический	1.00	-
6	504918.59	2250500.67	Картометрический	1.00	-
7	504993.96	2250542.30	Картометрический	1.00	-
8	504750.79	2250795.01	Аналитический	0.10	-
9	504746.26	2250780.26	Аналитический	0.10	-
10	504737.69	2250771.98	Аналитический	0.10	-
11	504726.77	2250767.03	Аналитический	0.10	-
12	504681.52	2250714.57	Аналитический	0.10	-
13	504640.35	2250662.32	Аналитический	0.10	-
14	504638.70	2250658.35	Аналитический	0.10	-
15	504639.67	2250655.80	Аналитический	0.10	-
16	504633.54	2250647.00	Аналитический	0.10	-
17	504631.55	2250647.34	Аналитический	0.10	-
18	504628.49	2250645.75	Аналитический	0.10	-
19	504604.60	2250607.06	Аналитический	0.10	-
20	504603.49	2250603.59	Аналитический	0.10	-
21	504605.08	2250601.46	Аналитический	0.10	-
22	504598.37	2250591.31	Аналитический	0.10	-
23	504595.90	2250592.28	Аналитический	0.10	-
24	504593.14	2250591.46	Аналитический	0.10	-
25	504542.86	2250505.14	Аналитический	0.10	-
26	504508.56	2250447.68	Аналитический	0.10	-
27	504505.65	2250440.65	Аналитический	0.10	-
28	504508.06	2250431.42	Аналитический	0.10	-
29	504534.15	2250355.70	Картометрический	1.00	-
30	504676.91	2250429.30	Картометрический	1.00	-
31	504722.15	2250491.76	Картометрический	1.00	-
32	504815.23	2250429.30	Картометрический	1.00	-
33	504844.69	2250357.73	Картометрический	1.00	-
1	504895.11	2250362.20	Картометрический	1.00	-
34	504655.51	2250716.27	Аналитический	0.10	-

35	504675.90	2250743.47	Аналитический	0.10	-
36	504705.32	2250779.15	Аналитический	0.10	-
37	504743.66	2250818.22	Аналитический	0.10	-
38	504744.34	2250821.63	Аналитический	0.10	-
39	504742.18	2250823.51	Аналитический	0.10	-
40	504696.62	2250937.50	Картометрический	1.00	-
41	504587.59	2250766.13	Картометрический	1.00	-
34	504655.51	2250716.27	Аналитический	0.10	-
3. Сведения о характерных точках части (частей) границы объекта					
Обозначение характерных точек части границы	Координаты, м		Метод определения координат характерной точки	Средняя квадратическая погрешность положения характерной точки (Mt), м	Описание обозначения точки на местности (при наличии)
	X	Y			
1	2	3	4	5	6
Часть №					
-	-	-	-	-	-

Сведения о местоположении измененных (уточненных) границ объекта

## 2. Сведения о характерных точках границ объекта

Обозначение характерных точек границ	Существующие координаты, м		Измененные (уточненные) координаты, м		Метод определения координат характерной точки	Средняя квадратическая погрешность положения характерной точки (Mt), м	Описание обозначения точки на местности (при наличии)
	X	Y	X	Y			
1	2	3	4	5	6	7	8
-	-	-	-	-	-	-	-
3.Сведения о характерных точках части (частей) границы объекта							
Часть №							
-	-	-	-	-	-	-	-

## План границ объекта



Масштаб 1:5000

Используемые условные знаки и обозначения:



границы территориальной зоны

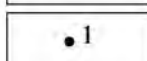

характерная точка границ территориальной зоны

Руководитель БУВО «Нормативно-проектный центр»

Подпись Ю.В.Шалыгина Ю.В.Шалыгина Дата « 28 » апреля 2021г.

Место для оттиска печати (при наличии) лица, составившего описание местоположения границ объекта



## ОПИСАНИЕ МЕСТОПОЛОЖЕНИЯ ГРАНИЦ

Зона улиц, дорог, инженерной и транспортной инфраструктуры  
села Братки – ИТ1/1

---

(наименование объекта, местоположение границ которого описано  
(далее - объект)

## Раздел 1

Сведения об объекте		
№ п/п	Характеристики объекта	Описание характеристик
1	2	3
1	Местоположение объекта	Воронежская область, Терновский муниципальный район, Братковское сельское поселение, село Братки
2	Площадь объекта $\pm$ величина погрешности определения площади ( $P \pm \Delta P$ )	87375 $\pm$ 1035 м <sup>2</sup>
3	Иные характеристики объекта	-

## Раздел 2

Сведения о местоположении границ объекта					
1. Система координат: МСК - 36, зона 2					
2. Сведения о характерных точках границ объекта					
Обозначение характерных точек границ	Координаты, м		Метод определения координат характерной точки	Средняя квадратическая погрешность положения характерной точки (Mt), м	Описание обозначения точки на местности (при наличии)
	X	Y			
1	2	3	4	5	6
1	504108.12	2249580.65	Аналитический	0.10	-
2	504112.45	2249620.45	Аналитический	0.10	-
3	504126.31	2249694.34	Аналитический	0.10	-
4	504150.42	2249777.82	Аналитический	0.10	-
5	504166.04	2249818.35	Аналитический	0.10	-
6	504168.25	2249820.33	Аналитический	0.10	-
7	504174.88	2249819.00	Аналитический	0.10	-
8	504180.17	2249830.38	Аналитический	0.10	-
9	504174.95	2249836.85	Аналитический	0.10	-
10	504174.78	2249843.88	Аналитический	0.10	-
11	504201.20	2249901.81	Аналитический	0.10	-
12	504222.72	2249941.38	Аналитический	0.10	-
13	504284.21	2250050.58	Аналитический	0.10	-
14	504288.73	2250052.09	Аналитический	0.10	-
15	504297.16	2250065.04	Аналитический	0.10	-
16	504298.07	2250072.17	Аналитический	0.10	-
17	504301.07	2250083.06	Аналитический	0.10	-
18	504337.31	2250146.00	Аналитический	0.10	-
19	504397.54	2250252.82	Аналитический	0.10	-
20	504492.70	2250421.98	Аналитический	0.10	-
21	504495.31	2250424.59	Аналитический	0.10	-
22	504498.02	2250422.18	Аналитический	0.10	-
23	504508.06	2250431.42	Аналитический	0.10	-
24	504505.65	2250440.65	Аналитический	0.10	-
25	504508.56	2250447.68	Аналитический	0.10	-
26	504542.86	2250505.14	Аналитический	0.10	-
27	504593.14	2250591.46	Аналитический	0.10	-
28	504595.90	2250592.28	Аналитический	0.10	-
29	504598.37	2250591.31	Аналитический	0.10	-
30	504605.08	2250601.46	Аналитический	0.10	-
31	504603.49	2250603.59	Аналитический	0.10	-
32	504604.60	2250607.06	Аналитический	0.10	-
33	504628.49	2250645.75	Аналитический	0.10	-
34	504631.55	2250647.34	Аналитический	0.10	-

1	2	3	4	5	6
35	504633.54	2250647.00	Аналитический	0.10	-
36	504639.67	2250655.80	Аналитический	0.10	-
37	504638.70	2250658.35	Аналитический	0.10	-
38	504640.35	2250662.32	Аналитический	0.10	-
39	504681.52	2250714.57	Аналитический	0.10	-
40	504726.77	2250767.03	Аналитический	0.10	-
41	504737.69	2250771.98	Аналитический	0.10	-
42	504746.26	2250780.26	Аналитический	0.10	-
43	504750.79	2250795.01	Аналитический	0.10	-
44	504766.74	2250811.70	Аналитический	0.10	-
45	504874.96	2250923.51	Аналитический	0.10	-
46	504895.79	2250939.80	Аналитический	0.10	-
47	504918.25	2250954.02	Аналитический	0.10	-
48	504928.32	2250958.13	Аналитический	0.10	-
49	504935.36	2250960.10	Аналитический	0.10	-
50	504946.38	2250972.60	Аналитический	0.10	-
51	505003.14	2251035.33	Картометрический	1.00	-
52	504986.60	2251043.03	Картометрический	1.00	-
53	504937.46	2251059.05	Картометрический	1.00	-
54	504913.96	2251018.37	Аналитический	0.10	-
55	504909.45	2251014.29	Аналитический	0.10	-
56	504908.78	2251015.32	Аналитический	0.10	-
57	504904.48	2251015.29	Аналитический	0.10	-
58	504892.93	2251004.04	Аналитический	0.10	-
59	504893.85	2251002.39	Аналитический	0.10	-
60	504889.23	2250994.29	Аналитический	0.10	-
61	504889.23	2250984.00	Аналитический	0.10	-
62	504879.90	2250972.66	Аналитический	0.10	-
63	504865.88	2250954.51	Аналитический	0.10	-
64	504858.46	2250939.59	Аналитический	0.10	-
65	504812.66	2250893.00	Аналитический	0.10	-
66	504793.90	2250880.89	Аналитический	0.10	-
67	504785.82	2250873.02	Аналитический	0.10	-
68	504758.11	2250835.17	Аналитический	0.10	-
69	504755.69	2250835.66	Аналитический	0.10	-
70	504753.27	2250839.14	Аналитический	0.10	-
71	504742.18	2250823.51	Аналитический	0.10	-
72	504744.34	2250821.63	Аналитический	0.10	-
73	504743.66	2250818.22	Аналитический	0.10	-
74	504705.32	2250779.15	Аналитический	0.10	-
75	504675.90	2250743.47	Аналитический	0.10	-
76	504655.51	2250716.27	Аналитический	0.10	-
77	504617.02	2250664.92	Аналитический	0.10	-
78	504586.80	2250617.54	Аналитический	0.10	-
79	504583.16	2250617.14	Аналитический	0.10	-
80	504576.52	2250606.24	Аналитический	0.10	-
81	504577.15	2250603.92	Аналитический	0.10	-
82	504576.24	2250601.48	Аналитический	0.10	-

1	2	3	4	5	6
83	504523.81	2250516.13	Аналитический	0.10	-
84	504318.24	2250145.90	Аналитический	0.10	-
85	504283.91	2250088.08	Аналитический	0.10	-
86	504273.94	2250072.60	Аналитический	0.10	-
87	504271.02	2250067.43	Аналитический	0.10	-
88	504205.52	2249951.56	Аналитический	0.10	-
89	504185.17	2249911.93	Аналитический	0.10	-
90	504156.31	2249851.27	Аналитический	0.10	-
91	504152.60	2249841.46	Аналитический	0.10	-
92	504131.04	2249784.49	Аналитический	0.10	-
93	504105.22	2249700.14	Аналитический	0.10	-
94	504090.15	2249624.68	Аналитический	0.10	-
95	504087.19	2249600.05	Аналитический	0.10	-
1	504108.12	2249580.65	Аналитический	0.10	-
96	505079.22	2251076.74	Аналитический	0.10	-
97	505087.49	2251090.58	Аналитический	0.10	-
98	505088.18	2251095.68	Аналитический	0.10	-
99	505084.27	2251106.18	Аналитический	0.10	-
100	505099.14	2251137.46	Аналитический	0.10	-
101	505117.31	2251170.94	Аналитический	0.10	-
102	505205.43	2251268.12	Аналитический	0.10	-
103	505607.33	2251690.68	Аналитический	0.10	-
104	505610.17	2251692.05	Аналитический	0.10	-
105	505614.79	2251688.94	Аналитический	0.10	-
106	505625.53	2251697.57	Аналитический	0.10	-
107	505624.22	2251708.41	Аналитический	0.10	-
108	505629.95	2251717.05	Аналитический	0.10	-
109	505787.04	2251879.10	Аналитический	0.10	-
110	505879.19	2251976.58	Аналитический	0.10	-
111	505931.40	2252028.17	Аналитический	0.10	-
112	505934.15	2252031.00	Аналитический	0.10	-
113	505938.15	2252029.79	Аналитический	0.10	-
114	505941.40	2252026.25	Аналитический	0.10	-
115	505956.13	2252037.63	Аналитический	0.10	-
116	505952.95	2252043.00	Аналитический	0.10	-
117	505953.85	2252048.28	Аналитический	0.10	-
118	506019.21	2252101.13	Аналитический	0.10	-
119	506043.24	2252118.34	Аналитический	0.10	-
120	506131.02	2252168.95	Аналитический	0.10	-
121	506191.47	2252200.09	Аналитический	0.10	-
122	506218.06	2252211.82	Аналитический	0.10	-
123	506221.39	2252236.74	Аналитический	0.10	-
124	506182.82	2252220.32	Аналитический	0.10	-
125	506121.52	2252189.11	Аналитический	0.10	-
126	506032.01	2252137.76	Аналитический	0.10	-
127	505991.96	2252113.48	Аналитический	0.10	-
128	505923.21	2252050.88	Аналитический	0.10	-

1	2	3	4	5	6
129	505873.12	2252000.25	Аналитический	0.10	-
130	505866.60	2252000.34	Аналитический	0.10	-
131	505861.88	2252006.47	Аналитический	0.10	-
132	505849.84	2251996.13	Аналитический	0.10	-
133	505853.35	2251988.60	Аналитический	0.10	-
134	505852.61	2251979.80	Аналитический	0.10	-
135	505778.52	2251902.16	Аналитический	0.10	-
136	505771.69	2251899.35	Аналитический	0.10	-
137	505760.75	2251901.36	Аналитический	0.10	-
138	505753.92	2251889.11	Аналитический	0.10	-
139	505759.75	2251884.60	Аналитический	0.10	-
140	505756.53	2251878.47	Аналитический	0.10	-
141	505619.20	2251735.02	Аналитический	0.10	-
142	505615.29	2251732.61	Аналитический	0.10	-
143	505609.17	2251736.22	Аналитический	0.10	-
144	505598.32	2251726.78	Аналитический	0.10	-
145	505598.83	2251720.96	Аналитический	0.10	-
146	505599.07	2251714.01	Аналитический	0.10	-
147	505189.44	2251286.01	Аналитический	0.10	-
148	505133.68	2251235.58	Аналитический	0.10	-
149	505098.39	2251201.03	Аналитический	0.10	-
150	505086.98	2251188.90	Аналитический	0.10	-
151	505005.85	2251129.03	Аналитический	0.10	-
152	504975.29	2251118.92	Аналитический	0.10	-
153	504961.66	2251100.95	Аналитический	0.10	-
154	504958.35	2251095.12	Аналитический	0.10	-
155	504968.80	2251089.87	Аналитический	0.10	-
156	504987.71	2251075.37	Аналитический	0.10	-
157	505009.73	2251066.87	Аналитический	0.10	-
158	505007.69	2251060.84	Аналитический	0.10	-
159	505013.58	2251058.84	Аналитический	0.10	-
160	505022.93	2251061.61	Картометрический	1.00	-
161	505034.58	2251058.69	Картометрический	1.00	-
162	505041.45	2251063.70	Аналитический	0.10	-
163	505063.31	2251068.25	Аналитический	0.10	-
96	505079.22	2251076.74	Аналитический	0.10	-

### 3. Сведения о характерных точках части (частей) границы объекта

Обозначение характерных точек части границы	Координаты, м		Метод определения координат характерной точки	Средняя квадратическая погрешность положения характерной точки (Mt), м	Описание обозначения точки на местности (при наличии)
	X	Y			
1	2	3	4	5	6
Часть №					
-	-	-	-	-	-

Сведения о местоположении измененных (уточненных) границ объекта

## 2. Сведения о характерных точках границ объекта

Обозначение характерных точек границ	Существующие координаты, м		Измененные (уточненные) координаты, м		Метод определения координат характерной точки	Средняя квадратическая погрешность положения характерной точки (Mt), м	Описание обозначения точки на местности (при наличии)
	X	Y	X	Y			
1	2	3	4	5	6	7	8
-	-	-	-	-	-	-	-
3.Сведения о характерных точках части (частей) границы объекта							
Часть №							
-	-	-	-	-	-	-	-

## Раздел 4

## План границ объекта

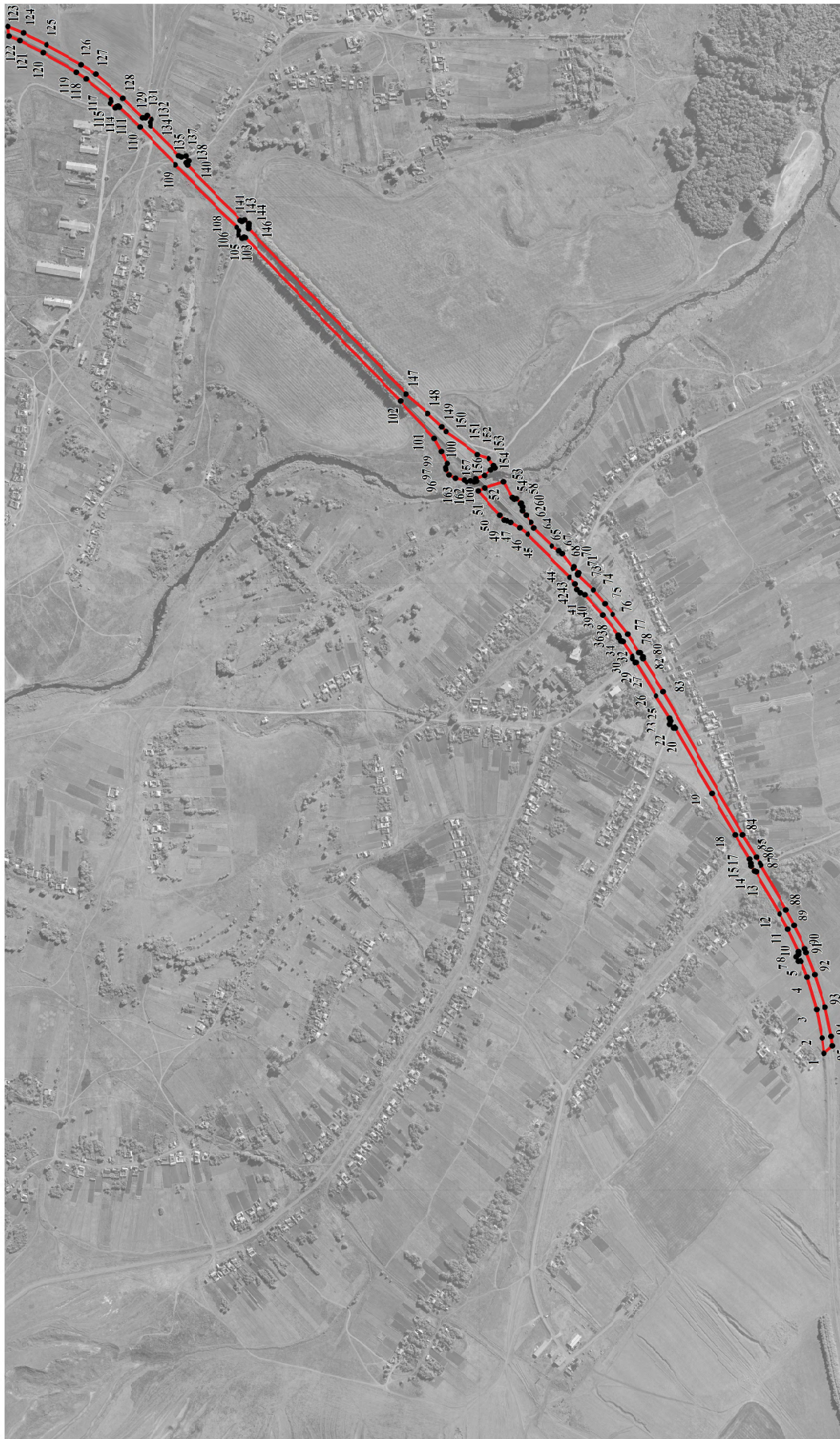

Масштаб 1:10000

Используемые условные знаки и обозначения:

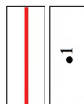

границы территориальной зоны

характерная точка границ территориальной зоны

Руководитель БУВО «Нормативно-проектный центр»  
 Подпись: *Ю. В. Шалыгина* Дата « 28 » апреля 2021 г.  
 Место для отнесения (при наличии) лица, составившего описание местоположения границ объекта



## ОПИСАНИЕ МЕСТОПОЛОЖЕНИЯ ГРАНИЦ

Зона сельскохозяйственного использования в границах населенного пункта  
села Братки – СХ1/1

(наименование объекта, местоположение границ которого описано  
(далее - объект)

## Раздел 1

Сведения об объекте		
№ п/п	Характеристики объекта	Описание характеристик
1	2	3
1	Местоположение объекта	Воронежская область, Терновский муниципальный район, Братковское сельское поселение, село Братки
2	Площадь объекта $\pm$ величина погрешности определения площади ( $P \pm \Delta P$ )	834350 $\pm$ 3197 м <sup>2</sup>
3	Иные характеристики объекта	-

## Раздел 2

Сведения о местоположении границ объекта					
1. Система координат: МСК - 36, зона 2					
2. Сведения о характерных точках границ объекта					
Обозначение характерных точек границ	Координаты, м		Метод определения координат характерной точки	Средняя квадратическая погрешность положения характерной точки (Mt), м	Описание обозначения точки на местности (при наличии)
	X	Y			
1	2	3	4	5	6
1	505600.68	2251067.66	Картометрический	1.00	-
2	505776.67	2251237.67	Картометрический	1.00	-
3	505625.53	2251697.57	Аналитический	0.10	-
4	505614.79	2251688.94	Аналитический	0.10	-
5	505610.17	2251692.05	Аналитический	0.10	-
6	505607.33	2251690.68	Аналитический	0.10	-
7	505205.43	2251268.12	Аналитический	0.10	-
8	505117.31	2251170.94	Аналитический	0.10	-
9	505099.14	2251137.46	Аналитический	0.10	-
10	505084.27	2251106.18	Аналитический	0.10	-
11	505088.18	2251095.68	Аналитический	0.10	-
12	505087.49	2251090.58	Аналитический	0.10	-
13	505079.22	2251076.74	Аналитический	0.10	-
14	505063.31	2251068.25	Аналитический	0.10	-
15	505041.45	2251063.70	Аналитический	0.10	-
16	505034.58	2251058.69	Картометрический	1.00	-
17	505118.59	2251037.80	Картометрический	1.00	-
18	505182.36	2251033.33	Картометрический	1.00	-
19	505204.24	2251044.11	Картометрический	1.00	-
20	505223.52	2251064.55	Картометрический	1.00	-
21	505346.62	2251122.14	Картометрический	1.00	-
22	505385.55	2251133.29	Картометрический	1.00	-
23	505486.77	2251135.50	Картометрический	1.00	-
24	505549.79	2251116.90	Картометрический	1.00	-
25	505574.62	2251096.08	Картометрический	1.00	-
1	505600.68	2251067.66	Картометрический	1.00	-
26	504958.35	2251095.12	Картометрический	1.00	-
27	504961.66	2251100.95	Аналитический	0.10	-
28	504975.29	2251118.92	Аналитический	0.10	-
29	505005.85	2251129.03	Аналитический	0.10	-
30	505086.98	2251188.90	Аналитический	0.10	-
31	505098.39	2251201.03	Аналитический	0.10	-
32	505133.68	2251235.58	Аналитический	0.10	-

1	2	3	4	5	6
33	505189.44	2251286.01	Аналитический	0.10	-
34	505599.07	2251714.01	Аналитический	0.10	-
35	505598.83	2251720.96	Аналитический	0.10	-
36	505598.32	2251726.78	Аналитический	0.10	-
37	505609.17	2251736.22	Аналитический	0.10	-
38	505587.02	2251851.68	Картометрический	1.00	-
39	505574.97	2251878.56	Картометрический	1.00	-
40	505558.75	2251901.74	Картометрический	1.00	-
41	505511.47	2251912.40	Картометрический	1.00	-
42	505468.37	2251905.91	Картометрический	1.00	-
43	505225.32	2251801.61	Картометрический	1.00	-
44	504968.40	2251926.12	Картометрический	1.00	-
45	504627.63	2251949.28	Картометрический	1.00	-
46	504350.67	2251583.58	Картометрический	1.00	-
47	504377.49	2251566.62	Картометрический	1.00	-
48	504446.83	2251546.15	Картометрический	1.00	-
49	504494.28	2251521.23	Картометрический	1.00	-
50	504510.23	2251509.70	Картометрический	1.00	-
51	504540.26	2251501.88	Картометрический	1.00	-
52	504612.42	2251439.22	Картометрический	1.00	-
53	504606.58	2251470.05	Картометрический	1.00	-
54	504650.45	2251458.78	Картометрический	1.00	-
55	504674.22	2251447.78	Картометрический	1.00	-
56	504687.26	2251437.73	Картометрический	1.00	-
57	504700.30	2251421.15	Картометрический	1.00	-
58	504744.86	2251342.64	Картометрический	1.00	-
59	504694.67	2251309.29	Картометрический	1.00	-
60	504828.66	2251145.29	Картометрический	1.00	-
61	504836.44	2251130.79	Картометрический	1.00	-
62	504859.06	2251109.60	Картометрический	1.00	-
63	504893.54	2251102.16	Картометрический	1.00	-
64	504948.04	2251100.29	Картометрический	1.00	-
26	504958.35	2251095.12	Картометрический	1.00	-

3. Сведения о характерных точках части (частей) границы объекта

Обозначение характерных точек части границы	Координаты, м		Метод определения координат характерной точки	Средняя квадратическая погрешность положения характерной точки (Mt), м	Описание обозначения точки на местности (при наличии)
	X	Y			
1	2	3	4	5	6
Часть №					
-	-	-	-	-	-

## Раздел 3

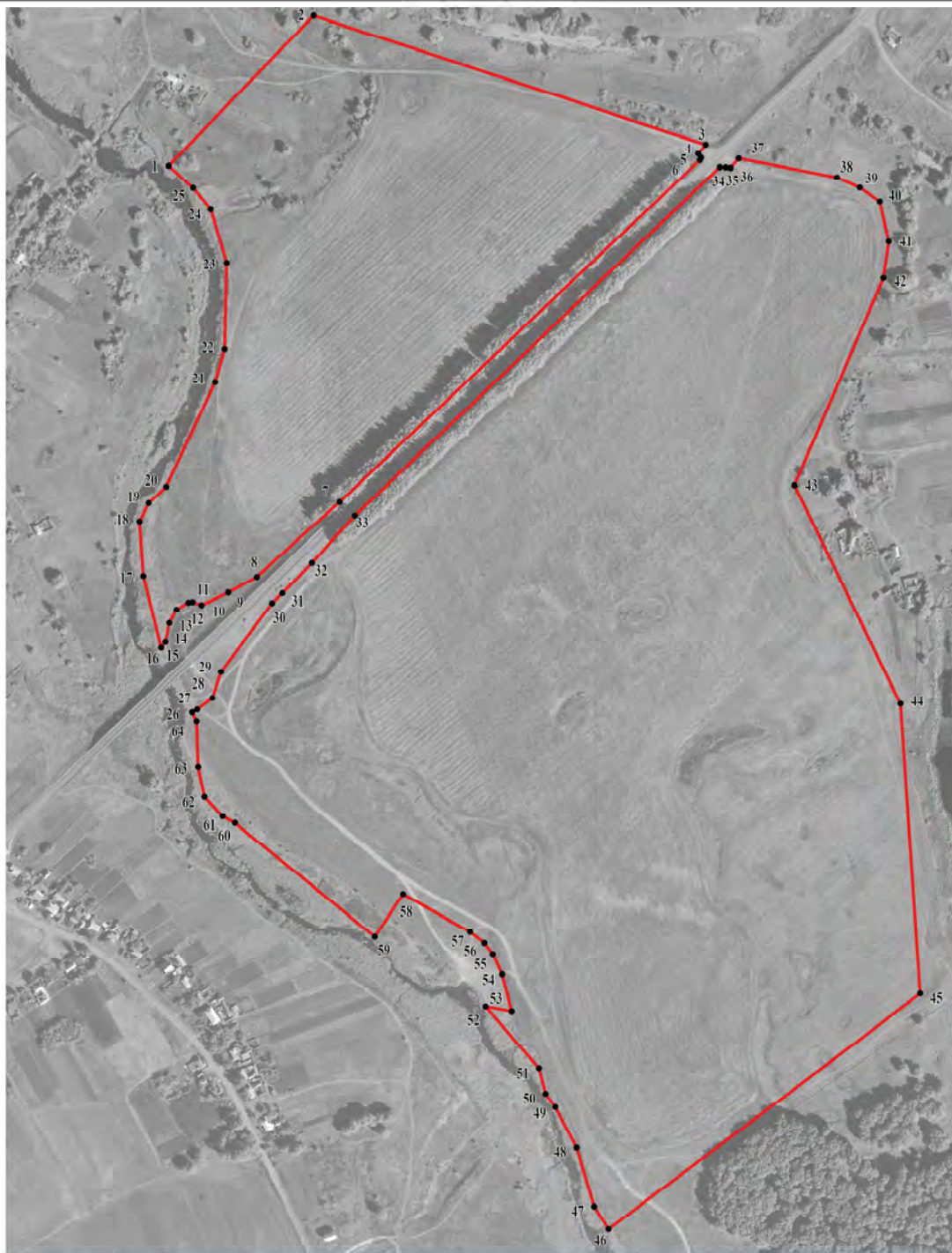

Сведения о местоположении измененных (уточненных) границ объекта							
1. Система координат: -							
2. Сведения о характерных точках границ объекта							
Обозначение характерных точек границ	Существующие координаты, м		Измененные (уточненные) координаты, м		Метод определения координат характерной точки	Средняя квадратическая погрешность положения характерной точки (Mt), м	Описание обозначения точки на местности (при наличии)
	X	Y	X	Y			
1	2	3	4	5	6	7	8
-	-	-	-	-	-	-	-
3.Сведения о характерных точках части (частей) границы объекта							
Часть №							
-	-	-	-	-	-	-	-

## План границ объекта



Масштаб 1:5000

Используемые условные знаки и обозначения:

- |   |   |
|---|---|
|  | границы территориальной зоны                  |
|  | характерная точка границ территориальной зоны |

Руководитель БУВО «Нормативно-проектный центр»

Подпись  Ю.В.Шалыгина Дата « 28 » апреля 2021 г.

Место для оттиска печати (при наличии) лица, составившего описание местоположения границ объекта



## ОПИСАНИЕ МЕСТОПОЛОЖЕНИЯ ГРАНИЦ

Зона сельскохозяйственного производства села Братки – СХ2/1

---

(наименование объекта, местоположение границ которого описано  
(далее - объект)

## Раздел 1

Сведения об объекте		
№ п/п	Характеристики объекта	Описание характеристик
1	2	3
1	Местоположение объекта	Воронежская область, Терновский муниципальный район, Братковское сельское поселение, село Братки
2	Площадь объекта $\pm$ величина погрешности определения площади ( $P \pm \Delta P$ )	-
3	Иные характеристики объекта	-

## Раздел 2

Сведения о местоположении границ объекта					
1. Система координат: -					
2. Сведения о характерных точках границ объекта					
Обозначение характерных точек границ	Координаты, м		Метод определения координат характерной точки	Средняя квадратическая погрешность положения характерной точки (Mt), м	Описание обозначения точки на местности (при наличии)
	X	Y			
1	2	3	4	5	6
-	-	-	-	-	-
3. Сведения о характерных точках части (частей) границы объекта					
Обозначение характерных точек части границы	Координаты, м		Метод определения координат характерной точки	Средняя квадратическая погрешность положения характерной точки (Mt), м	Описание обозначения точки на местности (при наличии)
	X	Y			
1	2	3	4	5	6
Часть №					
-	-	-	-	-	-

## Раздел 3

Сведения о местоположении измененных (уточненных) границ объекта							
1. Система координат: МСК - 36, зона 2							
2. Сведения о характерных точках границ объекта							
Обозначение характерных точек границ	Существующие координаты, м		Измененные (уточненные) координаты, м		Метод определения координат характерной точки	Средняя квадратическая погрешность положения характерной точки (Mt), м	Описание обозначения точки на местности (при наличии)
	X	Y	X	Y			
1	2	3	4	5	6	7	8
1	506336.28	2251438.06	-	-	Картометрический	1.00	-
2	506249.20	2251562.23	-	-	Картометрический	1.00	-
3	506358.79	2251706.89	-	-	Аналитический	0.10	-
4	506406.65	2251790.09	-	-	Аналитический	0.10	-
5	506376.72	2251806.30	-	-	Картометрический	1.00	-
6	506323.11	2251835.15	-	-	Картометрический	1.00	-
7	506294.82	2251927.91	-	-	Картометрический	1.00	-
8	506287.88	2251893.49	-	-	Картометрический	1.00	-
9	506173.97	2251911.40			Картометрический	1.00	-
10	506198.33	2252056.91	-	-	Аналитический	0.10	-
11	506152.04	2252077.69	-	-	Аналитический	0.10	-
12	505923.70	2251986.38	-	-	Аналитический	0.10	-
13	506063.98	2251330.54	-	-	Картометрический	1.00	-
1	506336.28	2251438.06	-	-	Картометрический	1.00	-
14	505814.84	2251764.31	-	-	Картометрический	1.00	-
15	505808.93	2251809.66	-	-	Картометрический	1.00	-
16	505765.36	2251801.51	-	-	Картометрический	1.00	-
17	505772.57	2251756.16	-	-	Картометрический	1.00	-
14	505814.84	2251764.31	-	-	Картометрический	1.00	-
18	504930.11	2248778.66	-	-	Аналитический	0.10	-
19	504822.78	2249044.96	-	-	Аналитический	0.10	-
20	504736.96	2249181.52	-	-	Картометрический	1.00	-
21	-	-	504570.75	2248978.5	Аналитический	0.10	-
22	504518.20	2249027.09	-	-	Аналитический	0.10	-
23	504500.71	2249004.38	-	-	Аналитический	0.10	-
24	504765.62	2248639.10	-	-	Картометрический	1.00	-
25	504930.11	2248778.66	-	-	Аналитический	0.10	-
26	503819.65	2249894.25	-	-	Картометрический	1.00	-
27	504006.34	2250029.88	-	-	Аналитический	0.10	-
28	504112.29	2250109.40	-	-	Картометрический	1.00	-
29	503853.29	2250281.74	-	-	Картометрический	1.00	-
30	503767.85	2250240.62	-	-	Аналитический	0.10	-
31	503680.95	2250167.99	-	-	Аналитический	0.10	-

1	2	3	4	5	6	7	8
32	503732.95	2250095.88	-	-	Картометрический	1.00	-
33	503776.49	2250035.88	-	-	Картометрический	1.00	-
34	503832.18	2249947.46	-	-	Картометрический	1.00	-
26	503819.65	2249894.25	-	-	Картометрический	1.00	-
3.Сведения о характерных точках части (частей) границы объекта							
Часть №							
-	-	-	-	-	-	-	-



Масштаб 1:10000

Используемые условные знаки и обозначения:

	граница территориальной зоны
	характерная точка границ территориальной зоны

Руководитель БУ ВО «Нормативно-проектный центр»  
 Подпись Ю.В. Шалыгина Дата « 04 » мая 2022 г.  
 Место для оттиска печати (при наличии) лица, составившего описание местоположения границ объекта



## ОПИСАНИЕ МЕСТОПОЛОЖЕНИЯ ГРАНИЦ

Зона рекреационного назначения - объектов отдыха села Братки – Р1/1

---

(наименование объекта, местоположение границ которого описано  
(далее - объект)

## Раздел 1

Сведения об объекте		
№ п/п	Характеристики объекта	Описание характеристик
1	2	3
1	Местоположение объекта	Воронежская область, Терновский муниципальный район, Братковское сельское поселение, село Братки
2	Площадь объекта $\pm$ величина погрешности определения площади ( $P \pm \Delta P$ )	11171 $\pm$ 370 м <sup>2</sup>
3	Иные характеристики объекта	-

## Раздел 2

Сведения о местоположении границ объекта					
1. Система координат: МСК - 36, зона 2					
2. Сведения о характерных точках границ объекта					
Обозначение характерных точек границ	Координаты, м		Метод определения координат характерной точки	Средняя квадратическая погрешность положения характерной точки (Mt), м	Описание обозначения точки на местности (при наличии)
	X	Y			
1	2	3	4	5	6
1	504694.67	2251309.29	Картометрический	1.00	-
2	504744.86	2251342.64	Картометрический	1.00	-
3	504700.30	2251421.15	Картометрический	1.00	-
4	504687.26	2251437.73	Картометрический	1.00	-
5	504674.22	2251447.78	Картометрический	1.00	-
6	504650.45	2251458.78	Картометрический	1.00	-
7	504606.58	2251470.05	Картометрический	1.00	-
8	504612.42	2251439.22	Картометрический	1.00	-
9	504641.35	2251362.47	Картометрический	1.00	-
10	504657.65	2251340.47	Картометрический	1.00	-
1	504694.67	2251309.29	Картометрический	1.00	-
3. Сведения о характерных точках части (частей) границы объекта					
Обозначение характерных точек части границы	Координаты, м		Метод определения координат характерной точки	Средняя квадратическая погрешность положения характерной точки (Mt), м	Описание обозначения точки на местности (при наличии)
	X	Y			
1	2	3	4	5	6
Часть №					
-	-	-	-	-	-

## Раздел 3

Сведения о местоположении измененных (уточненных) границ объекта							
1. Система координат: -							
2. Сведения о характерных точках границ объекта							
Обозначение характерных точек границ	Существующие координаты, м		Измененные (уточненные) координаты, м		Метод определения координат характерной точки	Средняя квадратическая погрешность положения характерной точки (Mt), м	Описание обозначения точки на местности (при наличии)
	X	Y	X	Y			
1	2	3	4	5	6	7	8
-	-	-	-	-	-	-	-
3.Сведения о характерных точках части (частей) границы объекта							
Часть №							
-	-	-	-	-	-	-	-

## Раздел 4

## План границ объекта



Масштаб 1:2000

Используемые условные знаки и обозначения:



границы территориальной зоны

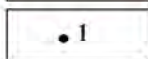

характерная точка границ территориальной зоны

Руководитель БУВО «Нормативно-проектный центр»

Подпись Ю.В.Шалыгина Ю.В.Шалыгина Дата « 28 » апреля 2021г.

Место для оттиска печати (при наличии) лица, составившего описание местоположения границ объекта

## ОПИСАНИЕ МЕСТОПОЛОЖЕНИЯ ГРАНИЦ

Зона ритуальных объектов села Братки – СН1/1

---

(наименование объекта, местоположение границ которого описано  
(далее - объект)

## Раздел 1

Сведения об объекте		
№ п/п	Характеристики объекта	Описание характеристик
1	2	3
1	Местоположение объекта	Воронежская область, Терновский муниципальный район, Братковское сельское поселение, село Братки
2	Площадь объекта $\pm$ величина погрешности определения площади ( $P \pm \Delta P$ )	44330 $\pm$ 737 м <sup>2</sup>
3	Иные характеристики объекта	-

## Раздел 2

Сведения о местоположении границ объекта					
1. Система координат: МСК - 36, зона 2					
2. Сведения о характерных точках границ объекта					
Обозначение характерных точек границ	Координаты, м		Метод определения координат характерной точки	Средняя квадратическая погрешность положения характерной точки (Mt), м	Описание обозначения точки на местности (при наличии)
	X	Y			
1	2	3	4	5	6
1	506287.88	2251893.49	Картометрический	1.00	-
2	506294.82	2251927.91	Картометрический	1.00	-
3	506316.95	2252006.24	Картометрический	1.00	-
4	506198.33	2252056.91	Аналитический	0.10	-
5	506173.97	2251911.40	Картометрический	1.00	-
1	506287.88	2251893.49	Картометрический	1.00	-
6	504484.80	2249453.01	Картометрический	1.00	-
7	504583.40	2249598.05	Аналитический	0.10	-
8	504596.54	2249621.92	Аналитический	0.10	-
9	504615.93	2249663.89	Аналитический	0.10	-
10	504580.73	2249708.09	Аналитический	0.10	-
11	504565.09	2249726.07	Аналитический	0.10	-
12	504553.19	2249707.60	Аналитический	0.10	-
13	504538.33	2249717.94	Аналитический	0.10	-
14	504478.63	2249658.01	Аналитический	0.10	-
15	504424.52	2249605.12	Аналитический	0.10	-
16	504393.69	2249578.14	Аналитический	0.10	-
17	504426.80	2249538.60	Картометрический	1.00	-
18	504433.19	2249526.32	Картометрический	1.00	-
6	504484.80	2249453.01	Картометрический	1.00	-
3. Сведения о характерных точках части (частей) границы объекта					
Обозначение характерных точек части границы	Координаты, м		Метод определения координат характерной точки	Средняя квадратическая погрешность положения характерной точки (Mt), м	Описание обозначения точки на местности (при наличии)
	X	Y			
1	2	3	4	5	6
Часть №					
-	-	-	-	-	-

Сведения о местоположении измененных (уточненных) границ объекта

## 2. Сведения о характерных точках границ объекта

Обозначение характерных точек границ	Существующие координаты, м		Измененные (уточненные) координаты, м		Метод определения координат характерной точки	Средняя квадратическая погрешность положения характерной точки (Mt), м	Описание обозначения точки на местности (при наличии)
	X	Y	X	Y			
1	2	3	4	5	6	7	8
-	-	-	-	-	-	-	-
3.Сведения о характерных точках части (частей) границы объекта							
Часть №							
-	-	-	-	-	-	-	-

## Раздел 4

## План границ объекта

## Схема расположения листов плана границ объекта

Лист № 1



Лист № 2



Масштаб 1:25000

Используемые условные знаки и обозначения:



границы территориальной зоны

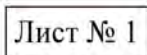

область и номер листа плана границ объекта

Руководитель БУВО «Нормативно-проектный центр»

Подпись Ю.В.Шалыгина Ю.В.Шалыгина Дата « 28 » апреля 2021 г.

Место для оттиска печати (при наличии) лица, составившего описание местоположения границ объекта



## План границ объекта

Лист № 1



Масштаб 1:2000

Используемые условные знаки и обозначения:



границы территориальной зоны

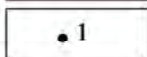

характерная точка границ территориальной зоны

Руководитель БУВО «Нормативно-проектный центр»

Подпись Ю.В. Шалыгина Ю.В. Шалыгина Дата « 28 » апреля 2021 г.

Место для оттиска печати (при наличии) лица, составившего описание местоположения границ объекта



## План границ объекта

Лист № 2



Масштаб 1:2000

Используемые условные знаки и обозначения:

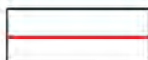

границы территориальной зоны

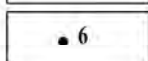

характерная точка границ территориальной зоны

Руководитель БУВО «Нормативно-проектный центр»

Подпись Ю.В. Шалыгина Ю.В. Шалыгина Дата « 28 » апреля 2021 г.

Место для оттиска печати (при наличии) лица, составившего описание местоположения границ объекта



Приложение № 2  
к правилам землепользования и застройки  
Братковского сельского поселения  
Терновского муниципального района  
Воронежской области

СВЕДЕНИЯ О ГРАНИЦАХ ТЕРРИТОРИАЛЬНЫХ ЗОН,  
СОДЕРЖАЩИЕ ГРАФИЧЕСКОЕ ОПИСАНИЕ МЕСТОПОЛОЖЕНИЯ  
ГРАНИЦ ТЕРРИТОРИАЛЬНЫХ ЗОН, ПЕРЕЧЕНЬ КООРДИНАТ  
ХАРАКТЕРНЫХ ТОЧЕК ГРАНИЦ ТЕРРИТОРИАЛЬНЫХ ЗОН,  
РАСПОЛОЖЕННЫХ ЗА ГРАНИЦАМИ НАСЕЛЕННОГО ПУНКТА НА  
ТЕРРИТОРИИ БРАТКОВСКОГО СЕЛЬСКОГО ПОСЕЛЕНИЯ

## ОПИСАНИЕ МЕСТОПОЛОЖЕНИЯ ГРАНИЦ

Зона улиц, дорог, инженерной и транспортной инфраструктуры  
за границами населенного пункта – ИТ1

---

(наименование объекта, местоположение границ которого описано  
(далее - объект)

## Раздел 1

Сведения об объекте		
№ п/п	Характеристики объекта	Описание характеристик
1	2	3
1	Местоположение объекта	Воронежская область, Терновский муниципальный район, Братковское сельское поселение
2	Площадь объекта $\pm$ величина погрешности определения площади ( $P \pm \Delta P$ )	140292 $\pm$ 6555 м <sup>2</sup>
3	Иные характеристики объекта	-

## Раздел 2

Сведения о местоположении границ объекта					
1. Система координат: МСК - 36, зона 2					
2. Сведения о характерных точках границ объекта					
Обозначение характерных точек границ	Координаты, м		Метод определения координат характерной точки	Средняя квадратическая погрешность положения характерной точки (Mt), м	Описание обозначения точки на местности (при наличии)
	X	Y			
1	2	3	4	5	6
1	503433.52	2247632.95	Аналитический	0.50	-
2	503433.11	2247637.47	Аналитический	0.50	-
3	503437.27	2247642.88	Аналитический	0.50	-
4	503452.78	2247657.62	Аналитический	0.50	-
5	503494.33	2247703.62	Аналитический	0.50	-
6	503556.06	2247776.84	Аналитический	0.50	-
7	503601.77	2247834.81	Аналитический	0.50	-
8	503646.31	2247893.53	Аналитический	0.50	-
9	503690.45	2247952.66	Аналитический	0.50	-
10	503736.33	2248017.23	Аналитический	0.50	-
11	503760.21	2248052.08	Аналитический	0.50	-
12	503806.94	2248124.02	Аналитический	0.50	-
13	503856.22	2248207.62	Аналитический	0.50	-
14	503893.63	2248280.94	Аналитический	0.50	-
15	503915.04	2248326.75	Аналитический	0.50	-
16	503950.01	2248409.09	Аналитический	0.50	-
17	503982.49	2248500.93	Аналитический	0.50	-
18	504007.04	2248575.10	Аналитический	0.50	-
19	504028.19	2248644.22	Аналитический	0.50	-
20	504045.39	2248713.12	Аналитический	0.50	-
21	504055.61	2248757.65	Аналитический	0.50	-
22	504069.94	2248852.66	Аналитический	0.50	-
23	504082.95	2248943.88	Аналитический	0.50	-
24	504090.52	2249020.23	Аналитический	0.50	-
25	504094.29	2249043.16	Аналитический	0.50	-
26	504103.03	2249218.74	Аналитический	0.50	-
27	504097.49	2249294.94	Аналитический	0.50	-
28	504100.62	2249511.74	Аналитический	0.50	-
29	504108.12	2249580.65	Аналитический	0.10	-
30	504087.19	2249600.05	Аналитический	0.10	-
31	504076.84	2249513.80	Аналитический	0.50	-
32	504067.60	2249303.57	Аналитический	0.50	-
33	504061.43	2249224.46	Аналитический	0.50	-
34	504062.09	2249008.59	Аналитический	0.50	-

1	2	3	4	5	6
35	504060.21	2248946.78	Аналитический	0.50	-
36	504048.54	2248856.67	Аналитический	0.50	-
37	504034.65	2248762.49	Аналитический	0.50	-
38	504025.57	2248717.97	Аналитический	0.50	-
39	504006.97	2248649.28	Аналитический	0.50	-
40	503987.01	2248579.96	Аналитический	0.50	-
41	503962.56	2248506.82	Аналитический	0.50	-
42	503922.32	2248404.51	Аналитический	0.50	-
43	503893.41	2248335.11	Аналитический	0.50	-
44	503872.91	2248291.06	Аналитический	0.50	-
45	503836.06	2248219.16	Аналитический	0.50	-
46	503778.01	2248121.39	Аналитический	0.50	-
47	503740.66	2248064.00	Аналитический	0.50	-
48	503716.15	2248028.31	Аналитический	0.50	-
49	503697.51	2248001.60	Аналитический	0.50	-
50	503670.79	2247964.79	Аналитический	0.50	-
51	503627.35	2247905.67	Аналитический	0.50	-
52	503582.15	2247846.54	Аналитический	0.50	-
53	503536.90	2247788.61	Аналитический	0.50	-
54	503476.31	2247715.00	Аналитический	0.50	-
55	503434.58	2247669.10	Аналитический	0.50	-
56	503409.89	2247648.79	Аналитический	0.50	-
57	503414.62	2247641.76	Аналитический	0.50	-
58	503417.55	2247637.42	Аналитический	0.50	-
59	503421.27	2247631.89	Аналитический	0.50	-
60	503424.62	2247626.93	Аналитический	0.50	-
61	503425.96	2247626.85	Аналитический	0.50	-
1	503433.52	2247632.95	Аналитический	0.50	-
62	506218.06	2252211.82	Аналитический	0.50	-
63	506224.60	2252214.76	Аналитический	0.50	-
64	506238.14	2252220.68	Аналитический	0.50	-
65	506345.79	2252254.65	Аналитический	0.50	-
66	506390.84	2252265.99	Аналитический	0.50	-
67	506516.88	2252287.87	Аналитический	0.50	-
68	506684.99	2252313.93	Аналитический	0.50	-
69	506689.07	2252312.88	Аналитический	0.50	-
70	506699.02	2252314.24	Аналитический	0.50	-
71	506703.00	2252317.81	Аналитический	0.50	-
72	506706.04	2252319.27	Аналитический	0.50	-
73	506708.91	2252319.96	Аналитический	0.50	-
74	507065.81	2252380.31	Аналитический	0.50	-
75	507072.90	2252381.53	Аналитический	0.50	-
76	507241.47	2252410.59	Аналитический	0.50	-
77	507459.75	2252447.03	Аналитический	0.50	-
78	507548.04	2252460.94	Аналитический	0.50	-
79	507583.00	2252464.36	Аналитический	0.50	-
80	507606.94	2252464.22	Аналитический	0.50	-

1	2	3	4	5	6
81	507653.67	2252460.17	Аналитический	0.50	-
82	507737.31	2252450.66	Аналитический	0.50	-
83	507819.14	2252439.81	Аналитический	0.50	-
84	507851.98	2252439.50	Аналитический	0.50	-
85	507884.27	2252440.82	Аналитический	0.50	-
86	507890.86	2252441.82	Аналитический	0.50	-
87	507903.17	2252443.70	Аналитический	0.50	-
88	507966.98	2252458.29	Аналитический	0.50	-
89	508000.29	2252471.98	Аналитический	0.50	-
90	508027.98	2252484.11	Аналитический	0.50	-
91	508044.19	2252493.19	Аналитический	0.50	-
92	508066.89	2252509.34	Аналитический	0.50	-
93	508124.28	2252556.42	Аналитический	0.50	-
94	508153.03	2252579.18	Аналитический	0.50	-
95	508199.05	2252619.62	Аналитический	0.50	-
96	508292.08	2252719.29	Аналитический	0.50	-
97	508402.52	2252836.45	Аналитический	0.50	-
98	508405.46	2252835.97	Аналитический	0.50	-
99	508411.34	2252833.30	Аналитический	0.50	-
100	508423.89	2252846.38	Аналитический	0.50	-
101	508421.22	2252851.59	Аналитический	0.50	-
102	508422.06	2252856.56	Аналитический	0.50	-
103	508427.69	2252863.13	Аналитический	0.50	-
104	508689.85	2253135.58	Аналитический	0.50	-
105	509290.03	2253759.62	Аналитический	0.50	-
106	509264.89	2253766.56	Аналитический	0.50	-
107	508673.60	2253151.30	Аналитический	0.50	-
108	508407.58	2252878.34	Аналитический	0.50	-
109	508271.82	2252737.41	Аналитический	0.50	-
110	508181.92	2252643.11	Аналитический	0.50	-
111	508134.61	2252600.95	Аналитический	0.50	-
112	508105.72	2252578.62	Аналитический	0.50	-
113	508057.31	2252546.29	Аналитический	0.50	-
114	508018.40	2252523.68	Аналитический	0.50	-
115	507983.86	2252500.49	Аналитический	0.50	-
116	507952.14	2252486.04	Аналитический	0.50	-
117	507900.38	2252468.33	Аналитический	0.50	-
118	507852.46	2252463.02	Аналитический	0.50	-
119	507822.49	2252465.90	Аналитический	0.50	-
120	507742.83	2252473.23	Аналитический	0.50	-
121	507659.50	2252482.64	Аналитический	0.50	-
122	507611.84	2252486.16	Аналитический	0.50	-
123	507587.84	2252486.16	Аналитический	0.50	-
124	507551.96	2252483.94	Аналитический	0.50	-
125	507457.48	2252468.56	Аналитический	0.50	-
126	507238.84	2252431.55	Аналитический	0.50	-
127	507063.05	2252402.18	Аналитический	0.50	-
128	506717.32	2252344.40	Аналитический	0.50	-

1	2	3	4	5	6
129	506509.94	2252310.69	Аналитический	0.50	-
130	506384.21	2252289.01	Аналитический	0.50	-
131	506337.07	2252277.06	Аналитический	0.50	-
132	506284.52	2252261.44	Аналитический	0.50	-
133	506242.79	2252245.85	Аналитический	0.50	-
134	506221.39	2252236.74	Аналитический	0.50	-
62	506218.06	2252211.82	Аналитический	0.50	-

3. Сведения о характерных точках части (частей) границы объекта

Обозначение характерных точек части границы	Координаты, м		Метод определения координат характерной точки	Средняя квадратическая погрешность положения характерной точки (Mt), м	Описание обозначения точки на местности (при наличии)
	X	Y			
1	2	3	4	5	6
Часть №					
-	-	-	-	-	-

Сведения о местоположении измененных (уточненных) границ объекта							
1. Система координат: -							
2. Сведения о характерных точках границ объекта							
Обозначение характерных точек границ	Существующие координаты, м		Измененные (уточненные) координаты, м		Метод определения координат характерной точки	Средняя квадратическая погрешность положения характерной точки (Mt), м	Описание обозначения точки на местности (при наличии)
	X	Y	X	Y			
1	2	3	4	5	6	7	8
-	-	-	-	-	-	-	-
3.Сведения о характерных точках части (частей) границы объекта							
Часть №							
-	-	-	-	-	-	-	-



Масштаб 1:10000

Исполнение условий плана в отношении:

- граница территории объекта
- граница территории объекта
- граница территории объекта

Уполномоченный орган исполнительной власти субъекта Российской Федерации  
Исполнитель: **ООО «ИП «Инженерно-проектный центр»**  
Исполнитель: **ООО «ИП «Инженерно-проектный центр»**, дата: **28.08.2015**  
Листов 1 из 1

## ОПИСАНИЕ МЕСТОПОЛОЖЕНИЯ ГРАНИЦ

Зона сельскохозяйственного производства за границами населенного пункта – СХ2

---

(наименование объекта, местоположение границ которого описано  
(далее - объект)

## Раздел 1

Сведения об объекте		
№ п/п	Характеристики объекта	Описание характеристик
1	2	3
1	Местоположение объекта	Воронежская область, Терновский муниципальный район, Братковское сельское поселение
2	Площадь объекта $\pm$ величина погрешности определения площади ( $P \pm \Delta P$ )	-
3	Иные характеристики объекта	-

## Раздел 2

Сведения о местоположении границ объекта					
1. Система координат: -					
2. Сведения о характерных точках границ объекта					
Обозначение характерных точек границ	Координаты, м		Метод определения координат характерной точки	Средняя квадратическая погрешность положения характерной точки (Mt), м	Описание обозначения точки на местности (при наличии)
	X	Y			
1	2	3	4	5	6
-	-	-	-	-	-
3. Сведения о характерных точках части (частей) границы объекта					
Обозначение характерных точек части границы	Координаты, м		Метод определения координат характерной точки	Средняя квадратическая погрешность положения характерной точки (Mt), м	Описание обозначения точки на местности (при наличии)
	X	Y			
1	2	3	4	5	6
Часть №					
-	-	-	-	-	-

## Раздел 3

Сведения о местоположении измененных (уточненных) границ объекта							
1. Система координат: МСК - 36, зона 2							
2. Сведения о характерных точках границ объекта							
Обозначение характерных точек границ	Существующие координаты, м		Измененные (уточненные) координаты, м		Метод определения координат характерной точки	Средняя квадратическая погрешность положения характерной точки (Mt), м	Описание обозначения точки на местности (при наличии)
	X	Y	X	Y			
1	2	3	4	5	6	7	8
1	506964.28	2248642.48	-	-	Картометрический	1.00	-
2	506959.83	2248671.77	-	-	Аналитический	0.10	-
3	506866.10	2248772.00	-	-	Аналитический	0.10	-
4	506802.85	2248828.70	-	-	Картометрический	1.00	-
5	506795.26	2248824.06	-	-	Аналитический	0.10	-
6	506701.32	2248765.90	-	-	Аналитический	0.10	-
7	506588.92	2248780.42	-	-	Аналитический	0.10	-
8	506517.05	2248741.59	-	-	Аналитический	0.10	-
9	506364.48	2248749.04			Аналитический	0.10	-
10	506415.44	2248611.65	-	-	Картометрический	1.00	-
11	506463.73	2248481.97	-	-	Аналитический	0.10	-
12	506499.95	2248417.96	-	-	Аналитический	0.10	-
13	506590.80	2248482.99	-	-	Картометрический	1.00	-
14	-	-	506509.66	2248604.95	Картометрический	1.00	-
15	506571.14	2248645.4	-	-	Картометрический	1.00	-
16	506652.27	2248528.09	-	-	Картометрический	1.00	-
17	506768.53	2248571.33	-	-	Картометрический	1.00	-
1	506964.28	2248642.48	-	-	Картометрический	1.00	-
18	504635.50	2252268.49	-	-	Картометрический	1.00	-
19	504659.37	2252398.28	-	-	Картометрический	1.00	-
20	504670.99	2252461.22	-	-	Картометрический	1.00	-
21	504572.67	2252477.03	-	-	Картометрический	1.00	-
22	504572.96	2252301.23	-	-	Картометрический	1.00	-
18	504635.50	2252268.49	-	-	Картометрический	1.00	-
3. Сведения о характерных точках части (частей) границы объекта							
Часть №							
-	-	-	-	-	-	-	-

План границ объекта

Схема расположения листов плана границ объекта

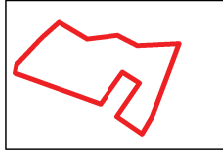

Лист № 1

Лист № 2



Масштаб 1:25000

Используемые условные знаки и обозначения:

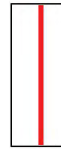

границы территориальной зоны



область и номер листа плана границ объекта

Руководитель БУВО «Нормативно-проектный центр»

Подпись Ю.В. Шалыгина Дата « 04 » мая 2022 г.

Место для оттиска печати (при наличии) лица, составившего описание местоположения границ объекта



## План границ объекта

Лист № 1



Масштаб 1:2000

Используемые условные знаки и обозначения:

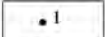
	границы территориальной зоны
	характерная точка границ территориальной зоны

Руководитель БУВО «Нормативно-проектный центр»

Подпись  Ю.В. Шалыгина Дата « 04 » мая 2022 г.

Место для оттиска печати (при наличии) лица, составившего описание местоположения границ объекта



## План границ объекта

Лист № 2



Масштаб 1:2000

Используемые условные знаки и обозначения:



границы территориальной зоны

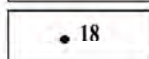

характерная точка границ территориальной зоны

Руководитель БУВО «Нормативно-проектный центр»

Подпись Ю.В.Шалыгина Ю.В.Шалыгина Дата « 04 » мая 2022 г.

Место для оттиска печати (при наличии) лица, составившего описание местоположения границ объекта

