

Приложение № 1
к правилам землепользования и застройки
Костино-Отдельского сельского поселения
Терновского муниципального района
Воронежской области

СВЕДЕНИЯ О ГРАНИЦАХ ТЕРРИТОРИАЛЬНЫХ ЗОН,
СОДЕРЖАЩИЕ ГРАФИЧЕСКОЕ ОПИСАНИЕ МЕСТОПОЛОЖЕНИЯ
ГРАНИЦ ТЕРРИТОРИАЛЬНЫХ ЗОН, ПЕРЕЧЕНЬ КООРДИНАТ
ХАРАКТЕРНЫХ ТОЧЕК ГРАНИЦ ТЕРРИТОРИАЛЬНЫХ ЗОН
СЕЛА КОСТИНО-ОТДЕЛЕЦ

ОПИСАНИЕ МЕСТОПОЛОЖЕНИЯ ГРАНИЦ

Зона застройки индивидуальными жилыми домами села Костино-Отделец - Ж1/1

(наименование объекта, местоположение границ которого описано
(далее - объект)

Раздел 1

| Сведения об объекте | | |
|---------------------|---|--|
| № п/п | Характеристики объекта | Описание характеристик |
| 1 | 2 | 3 |
| 1 | Местоположение объекта | Воронежская область, Терновский муниципальный район, Костино-Отдельское сельское поселение, село Костино-Отделец |
| 2 | Площадь объекта \pm величина погрешности определения площади ($P \pm \Delta P$) | 7308749 \pm 9462 м ² |
| 3 | Иные характеристики объекта | - |

Раздел 2

| Сведения о местоположении границ объекта | | | | | |
|---|---------------|------------|---|---|---|
| 1. Система координат: МСК - 36, зона 2 | | | | | |
| 2. Сведения о характерных точках границ объекта | | | | | |
| Обозначение характерных точек границ | Координаты, м | | Метод определения координат характерной точки | Средняя квадратическая погрешность положения характерной точки (Mt), м | Описание обозначения точки на местности (при наличии) |
| | X | Y | | | |
| 1 | 2 | 3 | 4 | 5 | 6 |
| 1 | 501020.62 | 2246986.25 | Аналитический | 1.00 | - |
| 2 | 501036.45 | 2247007.75 | Аналитический | 1.00 | - |
| 3 | 501073.61 | 2247042.51 | Аналитический | 1.00 | - |
| 4 | 501125.31 | 2247090.88 | Аналитический | 1.00 | - |
| 5 | 501169.36 | 2247141.17 | Аналитический | 0.10 | - |
| 6 | 501161.81 | 2247156.57 | Аналитический | 0.10 | - |
| 7 | 501155.46 | 2247160.42 | Аналитический | 0.10 | - |
| 8 | 501129.38 | 2247161.92 | Аналитический | 0.10 | - |
| 9 | 501104.73 | 2247164.25 | Аналитический | 0.10 | - |
| 10 | 501070.42 | 2247175.06 | Аналитический | 0.10 | - |
| 11 | 501007.81 | 2247204.45 | Аналитический | 0.10 | - |
| 12 | 500874.01 | 2247273.67 | Аналитический | 0.10 | - |
| 13 | 500813.90 | 2247307.25 | Аналитический | 0.10 | - |
| 14 | 500786.87 | 2247321.50 | Аналитический | 0.10 | - |
| 15 | 500649.64 | 2247397.65 | Аналитический | 0.10 | - |
| 16 | 500585.93 | 2247434.81 | Аналитический | 0.10 | - |
| 17 | 500499.34 | 2247486.34 | Аналитический | 0.10 | - |
| 18 | 500401.79 | 2247540.77 | Аналитический | 0.10 | - |
| 19 | 500277.75 | 2247611.42 | Аналитический | 0.10 | - |
| 20 | 500246.64 | 2247629.96 | Аналитический | 0.10 | - |
| 21 | 500209.06 | 2247650.85 | Аналитический | 0.10 | - |
| 22 | 500159.18 | 2247677.99 | Аналитический | 0.10 | - |
| 23 | 500105.11 | 2247707.87 | Аналитический | 0.10 | - |
| 24 | 500065.28 | 2247729.74 | Аналитический | 0.10 | - |
| 25 | 500031.21 | 2247743.90 | Аналитический | 0.10 | - |
| 26 | 499978.28 | 2247766.08 | Аналитический | 0.10 | - |
| 27 | 499867.16 | 2247807.93 | Аналитический | 0.10 | - |
| 28 | 499781.08 | 2247839.57 | Аналитический | 0.10 | - |
| 29 | 499709.41 | 2247866.71 | Аналитический | 0.10 | - |
| 30 | 499635.68 | 2247893.73 | Аналитический | 0.10 | - |
| 31 | 499568.83 | 2247914.63 | Аналитический | 0.10 | - |
| 32 | 499522.13 | 2247930.95 | Картометрический | 1.00 | - |
| 33 | 499509.93 | 2247870.48 | Картометрический | 1.00 | - |
| 34 | 499453.38 | 2247885.20 | Картометрический | 1.00 | - |

| 1 | 2 | 3 | 4 | 5 | 6 |
|----|-----------|------------|------------------|------|---|
| 35 | 499463.13 | 2247951.57 | Картометрический | 1.00 | - |
| 36 | 499399.15 | 2247973.95 | Аналитический | 0.10 | - |
| 37 | 499379.98 | 2247981.50 | Аналитический | 0.10 | - |
| 38 | 499335.70 | 2247998.58 | Аналитический | 0.10 | - |
| 39 | 499296.16 | 2248017.13 | Аналитический | 0.10 | - |
| 40 | 499244.91 | 2248040.85 | Аналитический | 0.10 | - |
| 41 | 499217.13 | 2248052.77 | Аналитический | 0.10 | - |
| 42 | 499185.12 | 2248065.43 | Аналитический | 0.10 | - |
| 43 | 499136.27 | 2248080.85 | Аналитический | 0.10 | - |
| 44 | 499080.92 | 2248091.88 | Аналитический | 0.10 | - |
| 45 | 499027.03 | 2248099.30 | Аналитический | 0.10 | - |
| 46 | 498991.49 | 2248098.44 | Аналитический | 0.10 | - |
| 47 | 498963.09 | 2248095.89 | Аналитический | 0.10 | - |
| 48 | 498958.13 | 2248093.54 | Аналитический | 0.10 | - |
| 49 | 498947.65 | 2248110.56 | Аналитический | 0.10 | - |
| 50 | 498949.73 | 2248114.23 | Аналитический | 0.10 | - |
| 51 | 498985.11 | 2248172.30 | Картометрический | 1.00 | - |
| 52 | 498953.78 | 2248192.35 | Картометрический | 1.00 | - |
| 53 | 498971.01 | 2248216.65 | Картометрический | 1.00 | - |
| 54 | 498954.82 | 2248227.32 | Аналитический | 0.10 | - |
| 55 | 498962.48 | 2248244.28 | Аналитический | 0.10 | - |
| 56 | 498985.08 | 2248296.92 | Аналитический | 0.10 | - |
| 57 | 499013.52 | 2248322.92 | Картометрический | 1.00 | - |
| 58 | 499060.87 | 2248291.26 | Аналитический | 0.10 | - |
| 59 | 499063.90 | 2248302.10 | Аналитический | 0.10 | - |
| 60 | 499063.90 | 2248310.69 | Аналитический | 0.10 | - |
| 61 | 499057.58 | 2248327.05 | Аналитический | 0.10 | - |
| 62 | 499045.90 | 2248345.10 | Аналитический | 0.10 | - |
| 63 | 499028.07 | 2248372.18 | Аналитический | 0.10 | - |
| 64 | 498996.57 | 2248418.04 | Аналитический | 0.10 | - |
| 65 | 498965.26 | 2248462.52 | Аналитический | 0.10 | - |
| 66 | 498940.86 | 2248491.80 | Аналитический | 0.10 | - |
| 67 | 498906.40 | 2248530.67 | Аналитический | 0.10 | - |
| 68 | 498872.72 | 2248569.22 | Аналитический | 0.10 | - |
| 69 | 498828.16 | 2248618.13 | Аналитический | 0.10 | - |
| 70 | 498771.30 | 2248684.99 | Аналитический | 0.10 | - |
| 71 | 498725.75 | 2248734.86 | Аналитический | 0.10 | - |
| 72 | 498691.90 | 2248774.42 | Аналитический | 0.10 | - |
| 73 | 498681.60 | 2248786.49 | Аналитический | 0.10 | - |
| 74 | 498671.54 | 2248798.15 | Аналитический | 0.10 | - |
| 75 | 498651.43 | 2248822.30 | Аналитический | 0.10 | - |
| 76 | 498658.39 | 2248829.12 | Аналитический | 0.10 | - |
| 77 | 498664.25 | 2248824.55 | Аналитический | 0.10 | - |
| 78 | 498666.35 | 2248825.36 | Аналитический | 0.10 | - |
| 79 | 498667.08 | 2248830.38 | Аналитический | 0.10 | - |
| 80 | 498668.38 | 2248843.83 | Аналитический | 0.10 | - |
| 81 | 498672.49 | 2248863.32 | Аналитический | 0.10 | - |
| 82 | 498675.47 | 2248872.54 | Аналитический | 0.10 | - |

| 1 | 2 | 3 | 4 | 5 | 6 |
|-----|-----------|------------|------------------|------|---|
| 83 | 498690.06 | 2248901.37 | Аналитический | 0.10 | - |
| 84 | 498716.79 | 2248947.31 | Аналитический | 0.10 | - |
| 85 | 498746.94 | 2248999.45 | Аналитический | 0.10 | - |
| 86 | 498642.81 | 2249180.36 | Картометрический | 1.00 | - |
| 87 | 498781.23 | 2249372.21 | Картометрический | 1.00 | - |
| 88 | 498510.59 | 2249482.54 | Аналитический | 1.00 | - |
| 89 | 498494.83 | 2249488.93 | Аналитический | 1.00 | - |
| 90 | 498453.73 | 2249374.66 | Аналитический | 1.00 | - |
| 91 | 498327.98 | 2249269.00 | Аналитический | 1.00 | - |
| 92 | 498325.58 | 2249266.15 | Картометрический | 1.00 | - |
| 93 | 497829.54 | 2248678.25 | Аналитический | 1.00 | - |
| 94 | 497898.38 | 2248606.51 | Аналитический | 1.00 | - |
| 95 | 497881.72 | 2248588.81 | Аналитический | 1.00 | - |
| 96 | 497478.43 | 2248160.60 | Аналитический | 1.00 | - |
| 97 | 497259.15 | 2247986.71 | Аналитический | 1.00 | - |
| 98 | 497103.50 | 2247879.89 | Аналитический | 1.00 | - |
| 99 | 496999.89 | 2247786.54 | Аналитический | 1.00 | - |
| 100 | 497072.87 | 2247733.81 | Аналитический | 1.00 | - |
| 101 | 497115.14 | 2247711.44 | Аналитический | 1.00 | - |
| 102 | 497167.20 | 2247683.89 | Аналитический | 1.00 | - |
| 103 | 496996.00 | 2247602.79 | Аналитический | 1.00 | - |
| 104 | 496826.59 | 2247509.62 | Аналитический | 1.00 | - |
| 105 | 496951.73 | 2247324.60 | Аналитический | 1.00 | - |
| 106 | 496843.39 | 2247248.10 | Аналитический | 1.00 | - |
| 107 | 496812.26 | 2247225.71 | Аналитический | 1.00 | - |
| 108 | 496774.90 | 2247190.83 | Аналитический | 1.00 | - |
| 109 | 496769.12 | 2247161.44 | Аналитический | 1.00 | - |
| 110 | 496808.89 | 2247091.99 | Аналитический | 1.00 | - |
| 111 | 496853.07 | 2247129.53 | Аналитический | 1.00 | - |
| 112 | 496867.05 | 2247083.10 | Аналитический | 1.00 | - |
| 113 | 496942.83 | 2247122.69 | Аналитический | 1.00 | - |
| 114 | 497021.86 | 2247187.32 | Аналитический | 1.00 | - |
| 115 | 497062.76 | 2247204.99 | Аналитический | 1.00 | - |
| 116 | 497203.71 | 2247238.50 | Картометрический | 1.00 | - |
| 117 | 497364.77 | 2247278.56 | Картометрический | 1.00 | - |
| 118 | 497484.59 | 2247307.00 | Картометрический | 1.00 | - |
| 119 | 497514.50 | 2247309.50 | Картометрический | 1.00 | - |
| 120 | 497830.65 | 2247403.01 | Картометрический | 1.00 | - |
| 121 | 497937.79 | 2247424.43 | Картометрический | 1.00 | - |
| 122 | 498012.96 | 2247443.02 | Картометрический | 1.00 | - |
| 123 | 498057.50 | 2247248.56 | Картометрический | 1.00 | - |
| 124 | 498096.24 | 2247227.64 | Картометрический | 1.00 | - |
| 125 | 498308.90 | 2247309.76 | Картометрический | 1.00 | - |
| 126 | 498348.02 | 2247349.66 | Картометрический | 1.00 | - |
| 127 | 498248.87 | 2247479.04 | Картометрический | 1.00 | - |
| 128 | 498314.72 | 2247557.10 | Картометрический | 1.00 | - |
| 129 | 498333.12 | 2247591.83 | Картометрический | 1.00 | - |
| 130 | 498287.21 | 2247619.27 | Картометрический | 1.00 | - |

| 1 | 2 | 3 | 4 | 5 | 6 |
|-----|-----------|------------|------------------|------|---|
| 131 | 498340.09 | 2247696.74 | Картометрический | 1.00 | - |
| 132 | 498372.82 | 2247708.56 | Картометрический | 1.00 | - |
| 133 | 498432.86 | 2247718.24 | Картометрический | 1.00 | - |
| 134 | 498435.49 | 2247661.50 | Картометрический | 1.00 | - |
| 135 | 498380.57 | 2247369.42 | Картометрический | 1.00 | - |
| 136 | 498352.29 | 2247303.18 | Картометрический | 1.00 | - |
| 137 | 498326.33 | 2247075.79 | Картометрический | 1.00 | - |
| 138 | 498310.45 | 2247002.97 | Картометрический | 1.00 | - |
| 139 | 498366.59 | 2246940.69 | Аналитический | 1.00 | - |
| 140 | 498606.09 | 2246909.68 | Аналитический | 1.00 | - |
| 141 | 498649.65 | 2246923.69 | Аналитический | 1.00 | - |
| 142 | 498870.09 | 2246925.95 | Аналитический | 1.00 | - |
| 143 | 498915.37 | 2246926.41 | Аналитический | 1.00 | - |
| 144 | 499207.78 | 2246966.92 | Аналитический | 1.00 | - |
| 145 | 499431.82 | 2246998.98 | Аналитический | 1.00 | - |
| 146 | 499523.23 | 2247002.51 | Аналитический | 1.00 | - |
| 147 | 499606.21 | 2246987.83 | Аналитический | 1.00 | - |
| 148 | 499522.52 | 2247222.61 | Картометрический | 1.00 | - |
| 149 | 499536.08 | 2247260.37 | Картометрический | 1.00 | - |
| 150 | 499756.88 | 2247180.96 | Картометрический | 1.00 | - |
| 151 | 499835.32 | 2247366.90 | Картометрический | 1.00 | - |
| 152 | 499959.28 | 2247313.64 | Картометрический | 1.00 | - |
| 153 | 500077.43 | 2247255.53 | Картометрический | 1.00 | - |
| 154 | 500275.95 | 2247107.36 | Картометрический | 1.00 | - |
| 155 | 500181.05 | 2246968.88 | Картометрический | 1.00 | - |
| 156 | 500344.90 | 2246840.66 | Картометрический | 1.00 | - |
| 157 | 500462.56 | 2246756.99 | Картометрический | 1.00 | - |
| 158 | 500531.13 | 2246787.51 | Аналитический | 1.00 | - |
| 159 | 500535.10 | 2246806.38 | Картометрический | 1.00 | - |
| 160 | 500555.89 | 2246836.57 | Картометрический | 1.00 | - |
| 161 | 500584.01 | 2246876.01 | Картометрический | 1.00 | - |
| 162 | 500614.00 | 2246904.50 | Картометрический | 1.00 | - |
| 163 | 500658.17 | 2246948.32 | Картометрический | 1.00 | - |
| 164 | 500680.42 | 2246962.22 | Картометрический | 1.00 | - |
| 165 | 500749.02 | 2246991.43 | Картометрический | 1.00 | - |
| 166 | 500792.58 | 2247013.21 | Картометрический | 1.00 | - |
| 167 | 500828.50 | 2247033.00 | Картометрический | 1.00 | - |
| 168 | 500833.19 | 2247038.14 | Картометрический | 1.00 | - |
| 169 | 500865.35 | 2247034.99 | Картометрический | 1.00 | - |
| 170 | 500894.98 | 2247022.52 | Аналитический | 0.10 | - |
| 1 | 501020.62 | 2246986.25 | Аналитический | 1.00 | - |
| | | | | | |
| 171 | 498345.82 | 2247032.22 | Аналитический | 0.30 | - |
| 172 | 498346.01 | 2247032.60 | Аналитический | 0.30 | - |
| 173 | 498346.08 | 2247033.01 | Аналитический | 0.30 | - |
| 174 | 498346.01 | 2247033.42 | Аналитический | 0.30 | - |
| 175 | 498345.82 | 2247033.80 | Аналитический | 0.30 | - |
| 176 | 498345.53 | 2247034.09 | Аналитический | 0.30 | - |

| 1 | 2 | 3 | 4 | 5 | 6 |
|-----|-----------|------------|---------------|------|---|
| 177 | 498345.15 | 2247034.28 | Аналитический | 0.30 | - |
| 178 | 498344.74 | 2247034.35 | Аналитический | 0.30 | - |
| 179 | 498344.33 | 2247034.28 | Аналитический | 0.30 | - |
| 180 | 498343.95 | 2247034.09 | Аналитический | 0.30 | - |
| 181 | 498343.66 | 2247033.80 | Аналитический | 0.30 | - |
| 182 | 498343.47 | 2247033.42 | Аналитический | 0.30 | - |
| 183 | 498343.40 | 2247033.01 | Аналитический | 0.30 | - |
| 184 | 498343.47 | 2247032.60 | Аналитический | 0.30 | - |
| 185 | 498343.66 | 2247032.22 | Аналитический | 0.30 | - |
| 186 | 498343.95 | 2247031.93 | Аналитический | 0.30 | - |
| 187 | 498344.33 | 2247031.74 | Аналитический | 0.30 | - |
| 188 | 498344.74 | 2247031.67 | Аналитический | 0.30 | - |
| 189 | 498345.15 | 2247031.74 | Аналитический | 0.30 | - |
| 190 | 498345.53 | 2247031.93 | Аналитический | 0.30 | - |
| 171 | 498345.82 | 2247032.22 | Аналитический | 0.30 | - |
| | | | | | |
| 191 | 498437.67 | 2247045.57 | Аналитический | 0.30 | - |
| 192 | 498437.73 | 2247051.49 | Аналитический | 0.30 | - |
| 193 | 498431.81 | 2247051.55 | Аналитический | 0.30 | - |
| 194 | 498431.75 | 2247045.63 | Аналитический | 0.30 | - |
| 191 | 498437.67 | 2247045.57 | Аналитический | 0.30 | - |
| | | | | | |
| 195 | 498537.49 | 2247032.78 | Аналитический | 0.30 | - |
| 196 | 498537.68 | 2247033.16 | Аналитический | 0.30 | - |
| 197 | 498537.75 | 2247033.57 | Аналитический | 0.30 | - |
| 198 | 498537.68 | 2247033.98 | Аналитический | 0.30 | - |
| 199 | 498537.49 | 2247034.36 | Аналитический | 0.30 | - |
| 200 | 498537.20 | 2247034.65 | Аналитический | 0.30 | - |
| 201 | 498536.82 | 2247034.84 | Аналитический | 0.30 | - |
| 202 | 498536.41 | 2247034.91 | Аналитический | 0.30 | - |
| 203 | 498536.00 | 2247034.84 | Аналитический | 0.30 | - |
| 204 | 498535.62 | 2247034.65 | Аналитический | 0.30 | - |
| 205 | 498535.33 | 2247034.36 | Аналитический | 0.30 | - |
| 206 | 498535.14 | 2247033.98 | Аналитический | 0.30 | - |
| 207 | 498535.07 | 2247033.57 | Аналитический | 0.30 | - |
| 208 | 498535.14 | 2247033.16 | Аналитический | 0.30 | - |
| 209 | 498535.33 | 2247032.78 | Аналитический | 0.30 | - |
| 210 | 498535.62 | 2247032.49 | Аналитический | 0.30 | - |
| 211 | 498536.00 | 2247032.30 | Аналитический | 0.30 | - |
| 212 | 498536.41 | 2247032.23 | Аналитический | 0.30 | - |
| 213 | 498536.82 | 2247032.30 | Аналитический | 0.30 | - |
| 214 | 498537.20 | 2247032.49 | Аналитический | 0.30 | - |
| 195 | 498537.49 | 2247032.78 | Аналитический | 0.30 | - |
| | | | | | |
| 215 | 498648.19 | 2247018.55 | Аналитический | 0.30 | - |
| 216 | 498648.38 | 2247018.93 | Аналитический | 0.30 | - |
| 217 | 498648.45 | 2247019.34 | Аналитический | 0.30 | - |
| 218 | 498648.38 | 2247019.75 | Аналитический | 0.30 | - |

| 1 | 2 | 3 | 4 | 5 | 6 |
|-----|-----------|------------|---------------|------|---|
| 219 | 498648.19 | 2247020.13 | Аналитический | 0.30 | - |
| 220 | 498647.90 | 2247020.42 | Аналитический | 0.30 | - |
| 221 | 498647.52 | 2247020.61 | Аналитический | 0.30 | - |
| 222 | 498647.11 | 2247020.68 | Аналитический | 0.30 | - |
| 223 | 498646.70 | 2247020.61 | Аналитический | 0.30 | - |
| 224 | 498646.32 | 2247020.42 | Аналитический | 0.30 | - |
| 225 | 498646.03 | 2247020.13 | Аналитический | 0.30 | - |
| 226 | 498645.84 | 2247019.75 | Аналитический | 0.30 | - |
| 227 | 498645.77 | 2247019.34 | Аналитический | 0.30 | - |
| 228 | 498645.84 | 2247018.93 | Аналитический | 0.30 | - |
| 229 | 498646.03 | 2247018.55 | Аналитический | 0.30 | - |
| 230 | 498646.32 | 2247018.26 | Аналитический | 0.30 | - |
| 231 | 498646.70 | 2247018.07 | Аналитический | 0.30 | - |
| 232 | 498647.11 | 2247018.00 | Аналитический | 0.30 | - |
| 233 | 498647.52 | 2247018.07 | Аналитический | 0.30 | - |
| 234 | 498647.90 | 2247018.26 | Аналитический | 0.30 | - |
| 215 | 498648.19 | 2247018.55 | Аналитический | 0.30 | - |
| | | | | | |
| 235 | 498682.55 | 2247014.13 | Аналитический | 0.30 | - |
| 236 | 498682.74 | 2247014.51 | Аналитический | 0.30 | - |
| 237 | 498682.81 | 2247014.92 | Аналитический | 0.30 | - |
| 238 | 498682.74 | 2247015.33 | Аналитический | 0.30 | - |
| 239 | 498682.55 | 2247015.71 | Аналитический | 0.30 | - |
| 240 | 498682.26 | 2247016.00 | Аналитический | 0.30 | - |
| 241 | 498681.88 | 2247016.19 | Аналитический | 0.30 | - |
| 242 | 498681.47 | 2247016.26 | Аналитический | 0.30 | - |
| 243 | 498681.06 | 2247016.19 | Аналитический | 0.30 | - |
| 244 | 498680.68 | 2247016.00 | Аналитический | 0.30 | - |
| 245 | 498680.39 | 2247015.71 | Аналитический | 0.30 | - |
| 246 | 498680.20 | 2247015.33 | Аналитический | 0.30 | - |
| 247 | 498680.13 | 2247014.92 | Аналитический | 0.30 | - |
| 248 | 498680.20 | 2247014.51 | Аналитический | 0.30 | - |
| 249 | 498680.39 | 2247014.13 | Аналитический | 0.30 | - |
| 250 | 498680.68 | 2247013.84 | Аналитический | 0.30 | - |
| 251 | 498681.06 | 2247013.65 | Аналитический | 0.30 | - |
| 252 | 498681.47 | 2247013.58 | Аналитический | 0.30 | - |
| 253 | 498681.88 | 2247013.65 | Аналитический | 0.30 | - |
| 254 | 498682.26 | 2247013.84 | Аналитический | 0.30 | - |
| 235 | 498682.55 | 2247014.13 | Аналитический | 0.30 | - |
| | | | | | |
| 255 | 498757.72 | 2246956.70 | Аналитический | 0.30 | - |
| 256 | 498759.36 | 2246960.48 | Аналитический | 0.30 | - |
| 257 | 498755.58 | 2246962.15 | Аналитический | 0.30 | - |
| 258 | 498753.94 | 2246958.34 | Аналитический | 0.30 | - |
| 255 | 498757.72 | 2246956.70 | Аналитический | 0.30 | - |
| | | | | | |
| 259 | 498848.00 | 2246965.59 | Аналитический | 0.30 | - |
| 260 | 498848.19 | 2246965.97 | Аналитический | 0.30 | - |

| 1 | 2 | 3 | 4 | 5 | 6 |
|-----|-----------|------------|---------------|------|---|
| 261 | 498848.26 | 2246966.38 | Аналитический | 0.30 | - |
| 262 | 498848.19 | 2246966.79 | Аналитический | 0.30 | - |
| 263 | 498848.00 | 2246967.17 | Аналитический | 0.30 | - |
| 264 | 498847.71 | 2246967.46 | Аналитический | 0.30 | - |
| 265 | 498847.33 | 2246967.65 | Аналитический | 0.30 | - |
| 266 | 498846.92 | 2246967.72 | Аналитический | 0.30 | - |
| 267 | 498846.51 | 2246967.65 | Аналитический | 0.30 | - |
| 268 | 498846.13 | 2246967.46 | Аналитический | 0.30 | - |
| 269 | 498845.84 | 2246967.17 | Аналитический | 0.30 | - |
| 270 | 498845.65 | 2246966.79 | Аналитический | 0.30 | - |
| 271 | 498845.58 | 2246966.38 | Аналитический | 0.30 | - |
| 272 | 498845.65 | 2246965.97 | Аналитический | 0.30 | - |
| 273 | 498845.84 | 2246965.59 | Аналитический | 0.30 | - |
| 274 | 498846.13 | 2246965.30 | Аналитический | 0.30 | - |
| 275 | 498846.51 | 2246965.11 | Аналитический | 0.30 | - |
| 276 | 498846.92 | 2246965.04 | Аналитический | 0.30 | - |
| 277 | 498847.33 | 2246965.11 | Аналитический | 0.30 | - |
| 278 | 498847.71 | 2246965.30 | Аналитический | 0.30 | - |
| 259 | 498848.00 | 2246965.59 | Аналитический | 0.30 | - |
| | | | | | |
| 279 | 498956.02 | 2246975.83 | Аналитический | 0.30 | - |
| 280 | 498956.21 | 2246976.21 | Аналитический | 0.30 | - |
| 281 | 498956.28 | 2246976.62 | Аналитический | 0.30 | - |
| 282 | 498956.21 | 2246977.03 | Аналитический | 0.30 | - |
| 283 | 498956.02 | 2246977.41 | Аналитический | 0.30 | - |
| 284 | 498955.73 | 2246977.70 | Аналитический | 0.30 | - |
| 285 | 498955.35 | 2246977.89 | Аналитический | 0.30 | - |
| 286 | 498954.94 | 2246977.96 | Аналитический | 0.30 | - |
| 287 | 498954.53 | 2246977.89 | Аналитический | 0.30 | - |
| 288 | 498954.15 | 2246977.70 | Аналитический | 0.30 | - |
| 289 | 498953.86 | 2246977.41 | Аналитический | 0.30 | - |
| 290 | 498953.67 | 2246977.03 | Аналитический | 0.30 | - |
| 291 | 498953.60 | 2246976.62 | Аналитический | 0.30 | - |
| 292 | 498953.67 | 2246976.21 | Аналитический | 0.30 | - |
| 293 | 498953.86 | 2246975.83 | Аналитический | 0.30 | - |
| 294 | 498954.15 | 2246975.54 | Аналитический | 0.30 | - |
| 295 | 498954.53 | 2246975.35 | Аналитический | 0.30 | - |
| 296 | 498954.94 | 2246975.28 | Аналитический | 0.30 | - |
| 297 | 498955.35 | 2246975.35 | Аналитический | 0.30 | - |
| 298 | 498955.73 | 2246975.54 | Аналитический | 0.30 | - |
| 279 | 498956.02 | 2246975.83 | Аналитический | 0.30 | - |
| | | | | | |
| 299 | 498964.16 | 2246946.95 | Аналитический | 0.05 | - |
| 300 | 498964.16 | 2246947.19 | Аналитический | 0.05 | - |
| 301 | 498963.92 | 2246947.19 | Аналитический | 0.05 | - |
| 302 | 498963.92 | 2246946.95 | Аналитический | 0.05 | - |
| 299 | 498964.16 | 2246946.95 | Аналитический | 0.05 | - |
| | | | | | |

| 1 | 2 | 3 | 4 | 5 | 6 |
|-----|-----------|------------|---------------|------|---|
| 303 | 499026.26 | 2246952.68 | Аналитический | 0.05 | - |
| 304 | 499026.26 | 2246952.92 | Аналитический | 0.05 | - |
| 305 | 499026.02 | 2246952.92 | Аналитический | 0.05 | - |
| 306 | 499026.02 | 2246952.68 | Аналитический | 0.05 | - |
| 303 | 499026.26 | 2246952.68 | Аналитический | 0.05 | - |
| | | | | | |
| 307 | 499062.18 | 2246985.81 | Аналитический | 0.30 | - |
| 308 | 499062.37 | 2246986.19 | Аналитический | 0.30 | - |
| 309 | 499062.44 | 2246986.60 | Аналитический | 0.30 | - |
| 310 | 499062.37 | 2246987.01 | Аналитический | 0.30 | - |
| 311 | 499062.18 | 2246987.39 | Аналитический | 0.30 | - |
| 312 | 499061.89 | 2246987.68 | Аналитический | 0.30 | - |
| 313 | 499061.51 | 2246987.87 | Аналитический | 0.30 | - |
| 314 | 499061.10 | 2246987.94 | Аналитический | 0.30 | - |
| 315 | 499060.69 | 2246987.87 | Аналитический | 0.30 | - |
| 316 | 499060.31 | 2246987.68 | Аналитический | 0.30 | - |
| 317 | 499060.02 | 2246987.39 | Аналитический | 0.30 | - |
| 318 | 499059.83 | 2246987.01 | Аналитический | 0.30 | - |
| 319 | 499059.76 | 2246986.60 | Аналитический | 0.30 | - |
| 320 | 499059.83 | 2246986.19 | Аналитический | 0.30 | - |
| 321 | 499060.02 | 2246985.81 | Аналитический | 0.30 | - |
| 322 | 499060.31 | 2246985.52 | Аналитический | 0.30 | - |
| 323 | 499060.69 | 2246985.33 | Аналитический | 0.30 | - |
| 324 | 499061.10 | 2246985.26 | Аналитический | 0.30 | - |
| 325 | 499061.51 | 2246985.33 | Аналитический | 0.30 | - |
| 326 | 499061.89 | 2246985.52 | Аналитический | 0.30 | - |
| 307 | 499062.18 | 2246985.81 | Аналитический | 0.30 | - |
| | | | | | |
| 327 | 499088.36 | 2246958.41 | Аналитический | 0.05 | - |
| 328 | 499088.36 | 2246958.65 | Аналитический | 0.05 | - |
| 329 | 499088.12 | 2246958.65 | Аналитический | 0.05 | - |
| 330 | 499088.12 | 2246958.41 | Аналитический | 0.05 | - |
| 327 | 499088.36 | 2246958.41 | Аналитический | 0.05 | - |
| | | | | | |
| 331 | 499150.46 | 2246964.14 | Аналитический | 0.05 | - |
| 332 | 499150.46 | 2246964.38 | Аналитический | 0.05 | - |
| 333 | 499150.22 | 2246964.38 | Аналитический | 0.05 | - |
| 334 | 499150.22 | 2246964.14 | Аналитический | 0.05 | - |
| 331 | 499150.46 | 2246964.14 | Аналитический | 0.05 | - |
| | | | | | |
| 335 | 499218.74 | 2246970.65 | Аналитический | 0.05 | - |
| 336 | 499218.74 | 2246970.89 | Аналитический | 0.05 | - |
| 337 | 499218.50 | 2246970.89 | Аналитический | 0.05 | - |
| 338 | 499218.50 | 2246970.65 | Аналитический | 0.05 | - |
| 335 | 499218.74 | 2246970.65 | Аналитический | 0.05 | - |
| | | | | | |
| 339 | 499168.90 | 2246995.83 | Аналитический | 0.30 | - |
| 340 | 499169.09 | 2246996.21 | Аналитический | 0.30 | - |

| 1 | 2 | 3 | 4 | 5 | 6 |
|-----|-----------|------------|---------------|------|---|
| 341 | 499169.16 | 2246996.62 | Аналитический | 0.30 | - |
| 342 | 499169.09 | 2246997.03 | Аналитический | 0.30 | - |
| 343 | 499168.90 | 2246997.41 | Аналитический | 0.30 | - |
| 344 | 499168.61 | 2246997.70 | Аналитический | 0.30 | - |
| 345 | 499168.23 | 2246997.89 | Аналитический | 0.30 | - |
| 346 | 499167.82 | 2246997.96 | Аналитический | 0.30 | - |
| 347 | 499167.41 | 2246997.89 | Аналитический | 0.30 | - |
| 348 | 499167.03 | 2246997.70 | Аналитический | 0.30 | - |
| 349 | 499166.74 | 2246997.41 | Аналитический | 0.30 | - |
| 350 | 499166.55 | 2246997.03 | Аналитический | 0.30 | - |
| 351 | 499166.48 | 2246996.62 | Аналитический | 0.30 | - |
| 352 | 499166.55 | 2246996.21 | Аналитический | 0.30 | - |
| 353 | 499166.74 | 2246995.83 | Аналитический | 0.30 | - |
| 354 | 499167.03 | 2246995.54 | Аналитический | 0.30 | - |
| 355 | 499167.41 | 2246995.35 | Аналитический | 0.30 | - |
| 356 | 499167.82 | 2246995.28 | Аналитический | 0.30 | - |
| 357 | 499168.23 | 2246995.35 | Аналитический | 0.30 | - |
| 358 | 499168.61 | 2246995.54 | Аналитический | 0.30 | - |
| 339 | 499168.90 | 2246995.83 | Аналитический | 0.30 | - |
| | | | | | |
| 359 | 499275.05 | 2247005.62 | Аналитический | 0.30 | - |
| 360 | 499275.24 | 2247006.00 | Аналитический | 0.30 | - |
| 361 | 499275.31 | 2247006.41 | Аналитический | 0.30 | - |
| 362 | 499275.24 | 2247006.82 | Аналитический | 0.30 | - |
| 363 | 499275.05 | 2247007.20 | Аналитический | 0.30 | - |
| 364 | 499274.76 | 2247007.49 | Аналитический | 0.30 | - |
| 365 | 499274.38 | 2247007.68 | Аналитический | 0.30 | - |
| 366 | 499273.97 | 2247007.75 | Аналитический | 0.30 | - |
| 367 | 499273.56 | 2247007.68 | Аналитический | 0.30 | - |
| 368 | 499273.18 | 2247007.49 | Аналитический | 0.30 | - |
| 369 | 499272.89 | 2247007.20 | Аналитический | 0.30 | - |
| 370 | 499272.70 | 2247006.82 | Аналитический | 0.30 | - |
| 371 | 499272.63 | 2247006.41 | Аналитический | 0.30 | - |
| 372 | 499272.70 | 2247006.00 | Аналитический | 0.30 | - |
| 373 | 499272.89 | 2247005.62 | Аналитический | 0.30 | - |
| 374 | 499273.18 | 2247005.33 | Аналитический | 0.30 | - |
| 375 | 499273.56 | 2247005.14 | Аналитический | 0.30 | - |
| 376 | 499273.97 | 2247005.07 | Аналитический | 0.30 | - |
| 377 | 499274.38 | 2247005.14 | Аналитический | 0.30 | - |
| 378 | 499274.76 | 2247005.33 | Аналитический | 0.30 | - |
| 359 | 499275.05 | 2247005.62 | Аналитический | 0.30 | - |
| | | | | | |
| 379 | 499382.49 | 2247015.66 | Аналитический | 0.30 | - |
| 380 | 499382.68 | 2247016.04 | Аналитический | 0.30 | - |
| 381 | 499382.75 | 2247016.45 | Аналитический | 0.30 | - |
| 382 | 499382.68 | 2247016.86 | Аналитический | 0.30 | - |
| 383 | 499382.49 | 2247017.24 | Аналитический | 0.30 | - |
| 384 | 499382.20 | 2247017.53 | Аналитический | 0.30 | - |

| 1 | 2 | 3 | 4 | 5 | 6 |
|-----|-----------|------------|---------------|------|---|
| 385 | 499381.82 | 2247017.72 | Аналитический | 0.30 | - |
| 386 | 499381.41 | 2247017.79 | Аналитический | 0.30 | - |
| 387 | 499381.00 | 2247017.72 | Аналитический | 0.30 | - |
| 388 | 499380.62 | 2247017.53 | Аналитический | 0.30 | - |
| 389 | 499380.33 | 2247017.24 | Аналитический | 0.30 | - |
| 390 | 499380.14 | 2247016.86 | Аналитический | 0.30 | - |
| 391 | 499380.07 | 2247016.45 | Аналитический | 0.30 | - |
| 392 | 499380.14 | 2247016.04 | Аналитический | 0.30 | - |
| 393 | 499380.33 | 2247015.66 | Аналитический | 0.30 | - |
| 394 | 499380.62 | 2247015.37 | Аналитический | 0.30 | - |
| 395 | 499381.00 | 2247015.18 | Аналитический | 0.30 | - |
| 396 | 499381.41 | 2247015.11 | Аналитический | 0.30 | - |
| 397 | 499381.82 | 2247015.18 | Аналитический | 0.30 | - |
| 398 | 499382.20 | 2247015.37 | Аналитический | 0.30 | - |
| 379 | 499382.49 | 2247015.66 | Аналитический | 0.30 | - |
| | | | | | |
| 399 | 499489.12 | 2247025.25 | Аналитический | 0.30 | - |
| 400 | 499489.31 | 2247025.63 | Аналитический | 0.30 | - |
| 401 | 499489.38 | 2247026.04 | Аналитический | 0.30 | - |
| 402 | 499489.31 | 2247026.45 | Аналитический | 0.30 | - |
| 403 | 499489.12 | 2247026.83 | Аналитический | 0.30 | - |
| 404 | 499488.83 | 2247027.12 | Аналитический | 0.30 | - |
| 405 | 499488.45 | 2247027.31 | Аналитический | 0.30 | - |
| 406 | 499488.04 | 2247027.38 | Аналитический | 0.30 | - |
| 407 | 499487.63 | 2247027.31 | Аналитический | 0.30 | - |
| 408 | 499487.25 | 2247027.12 | Аналитический | 0.30 | - |
| 409 | 499486.96 | 2247026.83 | Аналитический | 0.30 | - |
| 410 | 499486.77 | 2247026.45 | Аналитический | 0.30 | - |
| 411 | 499486.70 | 2247026.04 | Аналитический | 0.30 | - |
| 412 | 499486.77 | 2247025.63 | Аналитический | 0.30 | - |
| 413 | 499486.96 | 2247025.25 | Аналитический | 0.30 | - |
| 414 | 499487.25 | 2247024.96 | Аналитический | 0.30 | - |
| 415 | 499487.63 | 2247024.77 | Аналитический | 0.30 | - |
| 416 | 499488.04 | 2247024.70 | Аналитический | 0.30 | - |
| 417 | 499488.45 | 2247024.77 | Аналитический | 0.30 | - |
| 418 | 499488.83 | 2247024.96 | Аналитический | 0.30 | - |
| 399 | 499489.12 | 2247025.25 | Аналитический | 0.30 | - |
| | | | | | |
| 419 | 499561.96 | 2247031.92 | Аналитический | 0.30 | - |
| 420 | 499562.15 | 2247032.30 | Аналитический | 0.30 | - |
| 421 | 499562.22 | 2247032.71 | Аналитический | 0.30 | - |
| 422 | 499562.15 | 2247033.12 | Аналитический | 0.30 | - |
| 423 | 499561.96 | 2247033.50 | Аналитический | 0.30 | - |
| 424 | 499561.67 | 2247033.79 | Аналитический | 0.30 | - |
| 425 | 499561.29 | 2247033.98 | Аналитический | 0.30 | - |
| 426 | 499560.88 | 2247034.05 | Аналитический | 0.30 | - |
| 427 | 499560.47 | 2247033.98 | Аналитический | 0.30 | - |
| 428 | 499560.09 | 2247033.79 | Аналитический | 0.30 | - |

| 1 | 2 | 3 | 4 | 5 | 6 |
|-----|-----------|------------|---------------|------|---|
| 429 | 499559.80 | 2247033.50 | Аналитический | 0.30 | - |
| 430 | 499559.61 | 2247033.12 | Аналитический | 0.30 | - |
| 431 | 499559.54 | 2247032.71 | Аналитический | 0.30 | - |
| 432 | 499559.61 | 2247032.30 | Аналитический | 0.30 | - |
| 433 | 499559.80 | 2247031.92 | Аналитический | 0.30 | - |
| 434 | 499560.09 | 2247031.63 | Аналитический | 0.30 | - |
| 435 | 499560.47 | 2247031.44 | Аналитический | 0.30 | - |
| 436 | 499560.88 | 2247031.37 | Аналитический | 0.30 | - |
| 437 | 499561.29 | 2247031.44 | Аналитический | 0.30 | - |
| 438 | 499561.67 | 2247031.63 | Аналитический | 0.30 | - |
| 419 | 499561.96 | 2247031.92 | Аналитический | 0.30 | - |
| | | | | | |
| 439 | 500447.01 | 2246772.81 | Аналитический | 0.30 | - |
| 440 | 500446.15 | 2246776.85 | Аналитический | 0.30 | - |
| 441 | 500442.12 | 2246775.99 | Аналитический | 0.30 | - |
| 442 | 500442.98 | 2246771.96 | Аналитический | 0.30 | - |
| 439 | 500447.01 | 2246772.81 | Аналитический | 0.30 | - |
| | | | | | |
| 443 | 500995.55 | 2247011.79 | Аналитический | 0.30 | - |
| 444 | 500995.74 | 2247012.17 | Аналитический | 0.30 | - |
| 445 | 500995.81 | 2247012.58 | Аналитический | 0.30 | - |
| 446 | 500995.74 | 2247012.99 | Аналитический | 0.30 | - |
| 447 | 500995.55 | 2247013.37 | Аналитический | 0.30 | - |
| 448 | 500995.26 | 2247013.66 | Аналитический | 0.30 | - |
| 449 | 500994.88 | 2247013.85 | Аналитический | 0.30 | - |
| 450 | 500994.47 | 2247013.92 | Аналитический | 0.30 | - |
| 451 | 500994.06 | 2247013.85 | Аналитический | 0.30 | - |
| 452 | 500993.68 | 2247013.66 | Аналитический | 0.30 | - |
| 453 | 500993.39 | 2247013.37 | Аналитический | 0.30 | - |
| 454 | 500993.20 | 2247012.99 | Аналитический | 0.30 | - |
| 455 | 500993.13 | 2247012.58 | Аналитический | 0.30 | - |
| 456 | 500993.20 | 2247012.17 | Аналитический | 0.30 | - |
| 457 | 500993.39 | 2247011.79 | Аналитический | 0.30 | - |
| 458 | 500993.68 | 2247011.50 | Аналитический | 0.30 | - |
| 459 | 500994.06 | 2247011.31 | Аналитический | 0.30 | - |
| 460 | 500994.47 | 2247011.24 | Аналитический | 0.30 | - |
| 461 | 500994.88 | 2247011.31 | Аналитический | 0.30 | - |
| 462 | 500995.26 | 2247011.50 | Аналитический | 0.30 | - |
| 443 | 500995.55 | 2247011.79 | Аналитический | 0.30 | - |
| | | | | | |
| 463 | 501074.29 | 2247045.85 | Аналитический | 0.30 | - |
| 464 | 501074.48 | 2247046.23 | Аналитический | 0.30 | - |
| 465 | 501074.55 | 2247046.64 | Аналитический | 0.30 | - |
| 466 | 501074.48 | 2247047.05 | Аналитический | 0.30 | - |
| 467 | 501074.29 | 2247047.43 | Аналитический | 0.30 | - |
| 468 | 501074.00 | 2247047.72 | Аналитический | 0.30 | - |
| 469 | 501073.62 | 2247047.91 | Аналитический | 0.30 | - |
| 470 | 501073.21 | 2247047.98 | Аналитический | 0.30 | - |

| 1 | 2 | 3 | 4 | 5 | 6 |
|-----|-----------|------------|------------------|------|---|
| 471 | 501072.80 | 2247047.91 | Аналитический | 0.30 | - |
| 472 | 501072.42 | 2247047.72 | Аналитический | 0.30 | - |
| 473 | 501072.13 | 2247047.43 | Аналитический | 0.30 | - |
| 474 | 501071.94 | 2247047.05 | Аналитический | 0.30 | - |
| 475 | 501071.87 | 2247046.64 | Аналитический | 0.30 | - |
| 476 | 501071.94 | 2247046.23 | Аналитический | 0.30 | - |
| 477 | 501072.13 | 2247045.85 | Аналитический | 0.30 | - |
| 478 | 501072.42 | 2247045.56 | Аналитический | 0.30 | - |
| 479 | 501072.80 | 2247045.37 | Аналитический | 0.30 | - |
| 480 | 501073.21 | 2247045.30 | Аналитический | 0.30 | - |
| 481 | 501073.62 | 2247045.37 | Аналитический | 0.30 | - |
| 482 | 501074.00 | 2247045.56 | Аналитический | 0.30 | - |
| 463 | 501074.29 | 2247045.85 | Аналитический | 0.30 | - |
| | | | | | |
| 483 | 498619.57 | 2247717.27 | Картометрический | 1.00 | - |
| 484 | 498657.15 | 2247791.45 | Картометрический | 1.00 | - |
| 485 | 498683.10 | 2247828.83 | Картометрический | 1.00 | - |
| 486 | 498796.83 | 2247966.76 | Картометрический | 1.00 | - |
| 487 | 498712.36 | 2248015.99 | Картометрический | 1.00 | - |
| 488 | 498580.83 | 2247842.59 | Картометрический | 1.00 | - |
| 489 | 498504.33 | 2247795.33 | Картометрический | 1.00 | - |
| 490 | 498503.94 | 2247757.56 | Картометрический | 1.00 | - |
| 491 | 498507.62 | 2247731.22 | Картометрический | 1.00 | - |
| 483 | 498619.57 | 2247717.27 | Картометрический | 1.00 | - |
| | | | | | |
| 492 | 501456.81 | 2247737.91 | Картометрический | 1.00 | - |
| 493 | 501403.33 | 2247892.13 | Аналитический | 1.00 | - |
| 494 | 501395.16 | 2247916.11 | Аналитический | 1.00 | - |
| 495 | 501311.04 | 2248099.83 | Аналитический | 1.00 | - |
| 496 | 501310.91 | 2248119.67 | Аналитический | 1.00 | - |
| 497 | 501319.33 | 2248138.73 | Аналитический | 1.00 | - |
| 498 | 501343.10 | 2248160.53 | Аналитический | 1.00 | - |
| 499 | 501370.33 | 2248178.06 | Аналитический | 1.00 | - |
| 500 | 501407.85 | 2248189.66 | Аналитический | 1.00 | - |
| 501 | 501474.88 | 2248233.58 | Аналитический | 1.00 | - |
| 502 | 501406.45 | 2248396.65 | Аналитический | 1.00 | - |
| 503 | 501372.60 | 2248475.65 | Аналитический | 0.10 | - |
| 504 | 501654.71 | 2248736.57 | Аналитический | 0.10 | - |
| 505 | 501698.39 | 2248778.11 | Аналитический | 0.10 | - |
| 506 | 501667.95 | 2248835.17 | Аналитический | 0.10 | - |
| 507 | 501401.74 | 2248717.54 | Аналитический | 0.10 | - |
| 508 | 501338.57 | 2248697.32 | Аналитический | 0.10 | - |
| 509 | 501340.26 | 2248710.78 | Аналитический | 0.10 | - |
| 510 | 501426.85 | 2248822.99 | Аналитический | 0.10 | - |
| 511 | 501464.47 | 2248882.33 | Аналитический | 0.10 | - |
| 512 | 501470.19 | 2248927.49 | Аналитический | 0.10 | - |
| 513 | 501533.10 | 2249123.66 | Аналитический | 0.10 | - |
| 514 | 501537.77 | 2249193.83 | Аналитический | 0.10 | - |

| 1 | 2 | 3 | 4 | 5 | 6 |
|-----|-----------|------------|------------------|------|---|
| 515 | 501557.69 | 2249222.94 | Аналитический | 0.10 | - |
| 516 | 501607.71 | 2249342.45 | Аналитический | 0.10 | - |
| 517 | 501642.30 | 2249461.15 | Аналитический | 0.10 | - |
| 518 | 501495.12 | 2249539.20 | Аналитический | 1.00 | - |
| 519 | 501355.87 | 2249564.83 | Аналитический | 1.00 | - |
| 520 | 501327.96 | 2249522.28 | Аналитический | 1.00 | - |
| 521 | 501155.38 | 2249265.21 | Аналитический | 1.00 | - |
| 522 | 501110.34 | 2249102.59 | Аналитический | 1.00 | - |
| 523 | 501053.87 | 2248986.44 | Аналитический | 1.00 | - |
| 524 | 501012.51 | 2248784.19 | Аналитический | 1.00 | - |
| 525 | 500924.54 | 2248651.32 | Аналитический | 1.00 | - |
| 526 | 500759.88 | 2248614.27 | Аналитический | 1.00 | - |
| 527 | 500578.79 | 2248681.36 | Аналитический | 1.00 | - |
| 528 | 500447.22 | 2248730.09 | Аналитический | 1.00 | - |
| 529 | 500364.36 | 2248854.31 | Аналитический | 1.00 | - |
| 530 | 500228.70 | 2248825.32 | Аналитический | 1.00 | - |
| 531 | 500126.79 | 2248858.77 | Аналитический | 1.00 | - |
| 532 | 500072.92 | 2248899.66 | Аналитический | 1.00 | - |
| 533 | 500031.46 | 2248931.11 | Аналитический | 1.00 | - |
| 534 | 500101.46 | 2249068.10 | Аналитический | 1.00 | - |
| 535 | 500018.24 | 2249118.14 | Аналитический | 1.00 | - |
| 536 | 499899.99 | 2249168.68 | Аналитический | 1.00 | - |
| 537 | 499857.13 | 2249120.46 | Аналитический | 1.00 | - |
| 538 | 499777.87 | 2249031.15 | Аналитический | 1.00 | - |
| 539 | 499732.93 | 2248853.01 | Аналитический | 1.00 | - |
| 540 | 499773.38 | 2248809.44 | Аналитический | 1.00 | - |
| 541 | 499799.46 | 2248744.16 | Аналитический | 1.00 | - |
| 542 | 499780.82 | 2248593.89 | Аналитический | 1.00 | - |
| 543 | 499791.10 | 2248462.89 | Аналитический | 1.00 | - |
| 544 | 499738.62 | 2248261.39 | Аналитический | 1.00 | - |
| 545 | 499671.65 | 2248309.00 | Аналитический | 1.00 | - |
| 546 | 499632.46 | 2248419.87 | Аналитический | 1.00 | - |
| 547 | 499522.51 | 2248760.29 | Аналитический | 1.00 | - |
| 548 | 499489.59 | 2248826.37 | Аналитический | 1.00 | - |
| 549 | 499372.36 | 2248852.77 | Аналитический | 1.00 | - |
| 550 | 499230.23 | 2249022.95 | Аналитический | 1.00 | - |
| 551 | 499145.04 | 2248984.13 | Аналитический | 1.00 | - |
| 552 | 499104.72 | 2248986.90 | Картометрический | 1.00 | - |
| 553 | 499105.06 | 2249036.94 | Картометрический | 1.00 | - |
| 554 | 499004.62 | 2249042.84 | Картометрический | 1.00 | - |
| 555 | 498980.21 | 2249054.85 | Картометрический | 1.00 | - |
| 556 | 498938.38 | 2249014.95 | Картометрический | 1.00 | - |
| 557 | 498910.87 | 2249106.37 | Картометрический | 1.00 | - |
| 558 | 498924.64 | 2249177.17 | Картометрический | 1.00 | - |
| 559 | 498888.88 | 2249218.54 | Аналитический | 0.10 | - |
| 560 | 498865.85 | 2249174.52 | Аналитический | 0.10 | - |
| 561 | 498796.92 | 2249050.72 | Аналитический | 0.10 | - |
| 562 | 498761.02 | 2248988.96 | Аналитический | 0.10 | - |

| 1 | 2 | 3 | 4 | 5 | 6 |
|-----|-----------|------------|------------------|------|---|
| 563 | 498732.45 | 2248941.20 | Аналитический | 0.10 | - |
| 564 | 498707.40 | 2248898.63 | Аналитический | 0.10 | - |
| 565 | 498698.35 | 2248882.69 | Аналитический | 0.10 | - |
| 566 | 498688.78 | 2248861.57 | Аналитический | 0.10 | - |
| 567 | 498683.67 | 2248845.90 | Аналитический | 0.10 | - |
| 568 | 498682.76 | 2248834.22 | Аналитический | 0.10 | - |
| 569 | 498683.32 | 2248823.08 | Аналитический | 0.10 | - |
| 570 | 498686.01 | 2248811.01 | Аналитический | 0.10 | - |
| 571 | 498689.51 | 2248799.35 | Аналитический | 0.10 | - |
| 572 | 498696.61 | 2248783.47 | Аналитический | 0.10 | - |
| 573 | 498741.78 | 2248735.46 | Аналитический | 0.10 | - |
| 574 | 498771.91 | 2248702.06 | Аналитический | 0.10 | - |
| 575 | 498853.35 | 2248609.15 | Аналитический | 0.10 | - |
| 576 | 498900.69 | 2248555.76 | Аналитический | 0.10 | - |
| 577 | 498919.77 | 2248534.50 | Аналитический | 0.10 | - |
| 578 | 498958.93 | 2248491.58 | Аналитический | 0.10 | - |
| 579 | 498960.94 | 2248491.02 | Аналитический | 0.10 | - |
| 580 | 498965.57 | 2248492.41 | Аналитический | 0.10 | - |
| 581 | 498970.96 | 2248486.74 | Аналитический | 0.10 | - |
| 582 | 498969.95 | 2248481.69 | Аналитический | 0.10 | - |
| 583 | 498970.40 | 2248477.79 | Аналитический | 0.10 | - |
| 584 | 498973.65 | 2248470.49 | Аналитический | 0.10 | - |
| 585 | 498986.85 | 2248452.38 | Аналитический | 0.10 | - |
| 586 | 499025.52 | 2248396.91 | Аналитический | 0.10 | - |
| 587 | 499053.75 | 2248356.12 | Аналитический | 0.10 | - |
| 588 | 499069.98 | 2248332.00 | Аналитический | 0.10 | - |
| 589 | 499079.21 | 2248311.05 | Аналитический | 0.10 | - |
| 590 | 499081.02 | 2248295.08 | Аналитический | 0.10 | - |
| 591 | 499124.31 | 2248243.17 | Картометрический | 1.00 | - |
| 592 | 499143.33 | 2248241.80 | Аналитический | 0.10 | - |
| 593 | 499197.17 | 2248292.47 | Аналитический | 0.10 | - |
| 594 | 499213.64 | 2248273.48 | Картометрический | 1.00 | - |
| 595 | 499267.07 | 2248322.34 | Картометрический | 1.00 | - |
| 596 | 499314.51 | 2248266.94 | Картометрический | 1.00 | - |
| 597 | 499260.28 | 2248221.24 | Картометрический | 1.00 | - |
| 598 | 499211.53 | 2248173.51 | Картометрический | 1.00 | - |
| 599 | 499250.26 | 2248121.37 | Картометрический | 1.00 | - |
| 600 | 499288.14 | 2248042.88 | Аналитический | 0.10 | - |
| 601 | 499300.82 | 2248042.36 | Аналитический | 0.10 | - |
| 602 | 499305.05 | 2248034.31 | Аналитический | 0.10 | - |
| 603 | 499310.35 | 2248026.91 | Аналитический | 0.10 | - |
| 604 | 499317.29 | 2248021.44 | Аналитический | 0.10 | - |
| 605 | 499342.95 | 2248010.21 | Аналитический | 0.10 | - |
| 606 | 499352.86 | 2248006.95 | Аналитический | 0.10 | - |
| 607 | 499405.99 | 2247987.31 | Аналитический | 0.10 | - |
| 608 | 499445.09 | 2247973.19 | Аналитический | 0.10 | - |
| 609 | 499574.63 | 2247931.43 | Аналитический | 0.10 | - |
| 610 | 499652.75 | 2247906.14 | Аналитический | 0.10 | - |

| 1 | 2 | 3 | 4 | 5 | 6 |
|-----|-----------|------------|------------------|------|---|
| 611 | 499703.01 | 2247888.43 | Аналитический | 0.10 | - |
| 612 | 499707.67 | 2247890.19 | Аналитический | 0.10 | - |
| 613 | 499712.20 | 2247896.09 | Аналитический | 0.10 | - |
| 614 | 499725.25 | 2247890.70 | Аналитический | 0.10 | - |
| 615 | 499723.93 | 2247882.73 | Аналитический | 0.10 | - |
| 616 | 499727.59 | 2247876.84 | Аналитический | 0.10 | - |
| 617 | 499788.22 | 2247855.67 | Аналитический | 0.10 | - |
| 618 | 499874.42 | 2247823.08 | Аналитический | 0.10 | - |
| 619 | 499984.60 | 2247782.81 | Аналитический | 0.10 | - |
| 620 | 500037.75 | 2247760.20 | Аналитический | 0.10 | - |
| 621 | 500073.58 | 2247744.48 | Аналитический | 0.10 | - |
| 622 | 500119.26 | 2247720.18 | Аналитический | 0.10 | - |
| 623 | 500189.44 | 2247680.72 | Аналитический | 0.10 | - |
| 624 | 500322.46 | 2247604.84 | Аналитический | 0.10 | - |
| 625 | 500361.21 | 2247582.88 | Аналитический | 0.10 | - |
| 626 | 500434.05 | 2247542.57 | Аналитический | 0.10 | - |
| 627 | 500503.39 | 2247503.96 | Аналитический | 0.10 | - |
| 628 | 500593.58 | 2247451.04 | Аналитический | 0.10 | - |
| 629 | 500658.02 | 2247413.40 | Аналитический | 0.10 | - |
| 630 | 500793.95 | 2247337.40 | Аналитический | 0.10 | - |
| 631 | 500813.47 | 2247326.92 | Аналитический | 0.10 | - |
| 632 | 500881.96 | 2247293.58 | Аналитический | 0.10 | - |
| 633 | 501016.76 | 2247223.91 | Аналитический | 0.10 | - |
| 634 | 501078.71 | 2247193.97 | Аналитический | 0.10 | - |
| 635 | 501111.84 | 2247184.50 | Аналитический | 0.10 | - |
| 636 | 501135.04 | 2247182.59 | Аналитический | 0.10 | - |
| 637 | 501149.18 | 2247182.81 | Аналитический | 0.10 | - |
| 638 | 501155.60 | 2247185.19 | Аналитический | 0.10 | - |
| 639 | 501166.62 | 2247191.39 | Аналитический | 0.10 | - |
| 640 | 501212.24 | 2247220.11 | Аналитический | 1.00 | - |
| 641 | 501229.41 | 2247230.54 | Аналитический | 1.00 | - |
| 642 | 501302.77 | 2247258.53 | Аналитический | 1.00 | - |
| 643 | 501327.20 | 2247532.32 | Картометрический | 1.00 | - |
| 644 | 501304.10 | 2247612.74 | Картометрический | 1.00 | - |
| 645 | 501339.91 | 2247640.34 | Картометрический | 1.00 | - |
| 646 | 501377.28 | 2247668.36 | Картометрический | 1.00 | - |
| 647 | 501422.82 | 2247702.62 | Картометрический | 1.00 | - |
| 492 | 501456.81 | 2247737.91 | Картометрический | 1.00 | - |
| | | | | | |
| 648 | 501275.27 | 2247310.77 | Аналитический | 0.30 | - |
| 649 | 501279.48 | 2247317.28 | Аналитический | 0.30 | - |
| 650 | 501272.97 | 2247321.49 | Аналитический | 0.30 | - |
| 651 | 501268.76 | 2247314.98 | Аналитический | 0.30 | - |
| 648 | 501275.27 | 2247310.77 | Аналитический | 0.30 | - |
| | | | | | |
| 652 | 501259.09 | 2247709.33 | Картометрический | 1.00 | - |
| 653 | 501039.07 | 2248203.03 | Картометрический | 1.00 | - |
| 654 | 500915.50 | 2248109.87 | Картометрический | 1.00 | - |

| 1 | 2 | 3 | 4 | 5 | 6 |
|---|---------------|------------|---|---|---|
| 655 | 500701.87 | 2248036.66 | Картометрический | 1.00 | - |
| 656 | 500691.02 | 2248031.34 | Картометрический | 1.00 | - |
| 657 | 500683.91 | 2248024.86 | Картометрический | 1.00 | - |
| 658 | 500684.10 | 2248018.57 | Картометрический | 1.00 | - |
| 659 | 500691.21 | 2248011.29 | Картометрический | 1.00 | - |
| 660 | 500762.09 | 2247978.37 | Картометрический | 1.00 | - |
| 661 | 501044.29 | 2247829.80 | Картометрический | 1.00 | - |
| 662 | 501061.34 | 2247793.97 | Картометрический | 1.00 | - |
| 652 | 501259.09 | 2247709.33 | Картометрический | 1.00 | - |
| | | | | | |
| 663 | 499417.26 | 2248131.95 | Картометрический | 1.00 | - |
| 664 | 499416.97 | 2248151.90 | Картометрический | 1.00 | - |
| 665 | 499415.42 | 2248160.03 | Картометрический | 1.00 | - |
| 666 | 499412.90 | 2248171.08 | Картометрический | 1.00 | - |
| 667 | 499404.81 | 2248169.93 | Картометрический | 1.00 | - |
| 668 | 499372.30 | 2248164.09 | Картометрический | 1.00 | - |
| 669 | 499379.52 | 2248126.35 | Картометрический | 1.00 | - |
| 663 | 499417.26 | 2248131.95 | Картометрический | 1.00 | - |
| 3. Сведения о характерных точках части (частей) границы объекта | | | | | |
| Обозначение характерных точек части границы | Координаты, м | | Метод определения координат характерной точки | Средняя квадратическая погрешность положения характерной точки (Mt), м | Описание обозначения точки на местности (при наличии) |
| | X | Y | | | |
| 1 | 2 | 3 | 4 | 5 | 6 |
| Часть № | | | | | |
| - | - | - | - | - | - |

Сведения о местоположении измененных (уточненных) границ объекта

2. Сведения о характерных точках границ объекта

| Обозначение характерных точек границ | Существующие координаты, м | | Измененные (уточненные) координаты, м | | Метод определения координат характерной точки | Средняя квадратическая погрешность положения характерной точки (Mt), м | Описание обозначения точки на местности (при наличии) |
|--|-------------------------------|---|---|---|---|---|---|
| | X | Y | X | Y | | | |
| 1 | 2 | 3 | 4 | 5 | 6 | 7 | 8 |
| - | - | - | - | - | - | - | - |
| 3.Сведения о характерных точках части (частей) границы объекта | | | | | | | |
| Часть № | | | | | | | |
| - | - | - | - | - | - | - | - |

Раздел 4

План границ объекта

Схема расположения листов плана границ объекта

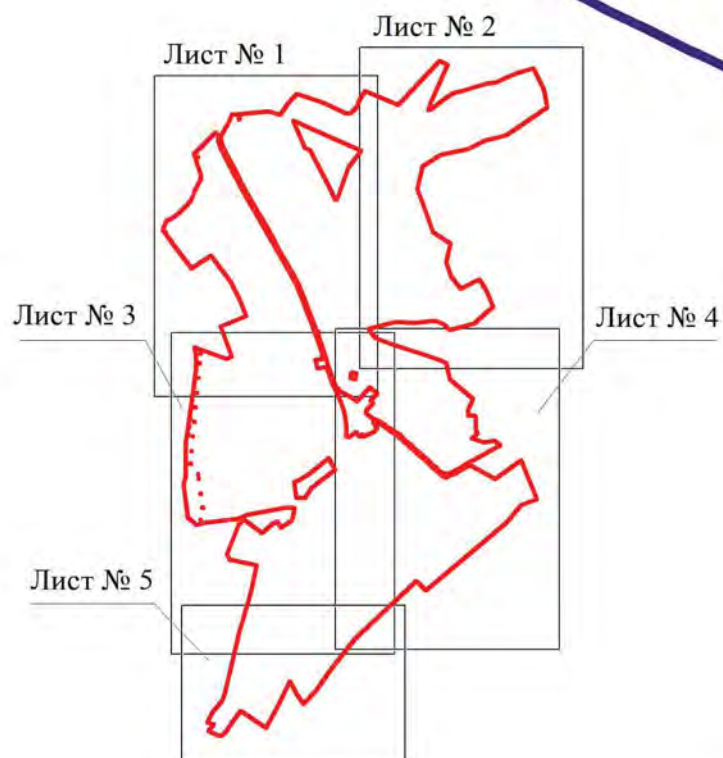

Масштаб 1:50000

Используемые условные знаки и обозначения:



границы территориальной зоны



границы муниципального образования



Лист № 1 область и номер листа плана границ объекта

Руководитель БУВО «Нормативно-проектный центр»

Подпись Ю.В.Шалыгина Ю.В.Шалыгина Дата « 20 » апреля 2021г.

Место для оттиска печати (при наличии) лица, составившего описание местоположения границ объекта





Исходные условия зоны и обозначения:

- границы территориальной зоны
- 1 характерная точка границ территориальной зоны

Масштаб: 1:2000

Руководитель БУНО «Информационно-проектный центр»
Павлов И.В. 30.08.2023 г. 30.08.2023 г. Дата: « 30 » _____ 2023 г.
Место для отбора проб при обследовании, составлении плана и составления плана области



Ключевые элементы плана и обозначения:

- граница территориальной зоны
- №
- характерная точка границы территориальной зоны

Масштаб: 1:2000

Руководитель ООО «Исследования-проектный центр»
Подпись: _____ И.И. Иванов Дата: 20.05.2021 г.
Место для печати подписи (подпись) лица, ответственного за подготовку документации территориальной зоны

План границ области
Лист № 3



Исключительные условные знаки и обозначения:
 — граница территориальной зоны
 — характерная точка границы территориальной зоны

Масштаб 1:2000

Решением ЮВР «Исключительный центр»
 Пашаев А.А. (подпись) от 30.08.2021 года № 20
 Место для отнесения к объектам государственного кадастра недвижимости границ области



Национальный университет имени Лесгафта

| | |
|---|--|
| | граница территориальной зоны |
|  | характерная точка границы территориальной зоны |

March 1, 2000

Руководитель БУ ВО «Нормально-проектный центр»
Подпись: М.М.С. 30.В.Шалагина Дата: « 20 » апреля 2021г.
Место для оттиска печати (при наличии) (дата, осуществляющего контроль исполнения границ объекта)



Исключены условные знаки и обозначения:
 — границы территориальной зоны
 — границы территории
 — границы территории

Руководитель РУО «Городское-проектный центр»
 Подпись: Ю.В. Шалигина Дата: 20 апреля 2021 г.
 Место для печати (при наличии) знака, оставшегося после составления границ объекта

ОПИСАНИЕ МЕСТОПОЛОЖЕНИЯ ГРАНИЦ

Зона застройки малоэтажными многоквартирными жилыми домами
села Костино-Отделец - Ж2/1

(наименование объекта, местоположение границ которого описано
(далее - объект)

Раздел 1

| Сведения об объекте | | |
|---------------------|---|--|
| № п/п | Характеристики объекта | Описание характеристик |
| 1 | 2 | 3 |
| 1 | Местоположение объекта | Воронежская область, Терновский муниципальный район, Костино-Отдельское сельское поселение, село Костино-Отделец |
| 2 | Площадь объекта \pm величина погрешности определения площади ($P \pm \Delta P$) | 1586 +/- 139 м ² |
| 3 | Иные характеристики объекта | - |

Раздел 2

| Сведения о местоположении границ объекта | | | | | |
|---|---------------|------------|---|---|---|
| 1. Система координат: МСК - 36, зона 2 | | | | | |
| 2. Сведения о характерных точках границ объекта | | | | | |
| Обозначение характерных точек границ | Координаты, м | | Метод определения координат характерной точки | Средняя квадратическая погрешность положения характерной точки (Mt), м | Описание обозначения точки на местности (при наличии) |
| | X | Y | | | |
| 1 | 2 | 3 | 4 | 5 | 6 |
| 1 | 499417.26 | 2248131.95 | Картометрический | 1.00 | - |
| 2 | 499416.97 | 2248151.90 | Картометрический | 1.00 | - |
| 3 | 499415.42 | 2248160.03 | Картометрический | 1.00 | - |
| 4 | 499412.90 | 2248171.08 | Картометрический | 1.00 | - |
| 5 | 499404.81 | 2248169.93 | Картометрический | 1.00 | - |
| 6 | 499372.30 | 2248164.09 | Картометрический | 1.00 | - |
| 7 | 499379.52 | 2248126.35 | Картометрический | 1.00 | - |
| 1 | 499417.26 | 2248131.95 | Картометрический | 1.00 | - |
| 3. Сведения о характерных точках части (частей) границы объекта | | | | | |
| Обозначение характерных точек части границы | Координаты, м | | Метод определения координат характерной точки | Средняя квадратическая погрешность положения характерной точки (Mt), м | Описание обозначения точки на местности (при наличии) |
| | X | Y | | | |
| 1 | 2 | 3 | 4 | 5 | 6 |
| Часть № | | | | | |
| - | - | - | - | - | - |

Сведения о местоположении измененных (уточненных) границ объекта

2. Сведения о характерных точках границ объекта

| Обозначение характерных точек границ | Существующие координаты, м | | Измененные (уточненные) координаты, м | | Метод определения координат характерной точки | Средняя квадратическая погрешность положения характерной точки (Mt), м | Описание обозначения точки на местности (при наличии) |
|--|-------------------------------|---|---|---|---|---|---|
| | X | Y | X | Y | | | |
| 1 | 2 | 3 | 4 | 5 | 6 | 7 | 8 |
| - | - | - | - | - | - | - | - |
| 3.Сведения о характерных точках части (частей) границы объекта | | | | | | | |
| Часть № | | | | | | | |
| - | - | - | - | - | - | - | - |

План границ объекта



Масштаб 1:2000

Используемые условные знаки и обозначения:



границы территориальной зоны

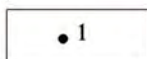

характерная точка границ территориальной зоны

Руководитель БУВО «Нормативно-проектный центр»

Подпись Ю.В.Шалыгина Ю.В.Шалыгина Дата « 20 » апреля 2021 г.

Место для оттиска печати (при наличии) лица, составившего описание местоположения границ объекта



ОПИСАНИЕ МЕСТОПОЛОЖЕНИЯ ГРАНИЦ

Общественно-деловая зона села Костино-Отделец - ОД/1

 (наименование объекта, местоположение границ которого описано
(далее - объект)

Раздел 1

| Сведения об объекте | | |
|---------------------|---|--|
| № п/п | Характеристики объекта | Описание характеристик |
| 1 | 2 | 3 |
| 1 | Местоположение объекта | Воронежская область, Терновский муниципальный район, Костино-Отдельское сельское поселение, село Костино-Отделец |
| 2 | Площадь объекта \pm величина погрешности определения площади ($P \pm \Delta P$) | 136491 \pm 1293 м ² |
| 3 | Иные характеристики объекта | - |

Раздел 2

| Сведения о местоположении границ объекта | | | | | |
|---|---------------|------------|---|---|---|
| 1. Система координат: МСК - 36, зона 2 | | | | | |
| 2. Сведения о характерных точках границ объекта | | | | | |
| Обозначение характерных точек границ | Координаты, м | | Метод определения координат характерной точки | Средняя квадратическая погрешность положения характерной точки (Mt), м | Описание обозначения точки на местности (при наличии) |
| | X | Y | | | |
| 1 | 2 | 3 | 4 | 5 | 6 |
| 1 | 501044.29 | 2247829.80 | Картометрический | 1.00 | - |
| 2 | 501046.81 | 2247951.82 | Картометрический | 1.00 | - |
| 3 | 501051.52 | 2248106.54 | Картометрический | 1.00 | - |
| 4 | 501039.07 | 2248203.03 | Картометрический | 1.00 | - |
| 5 | 500915.50 | 2248109.87 | Картометрический | 1.00 | - |
| 6 | 500701.87 | 2248036.66 | Картометрический | 1.00 | - |
| 7 | 500691.02 | 2248031.34 | Картометрический | 1.00 | - |
| 8 | 500683.91 | 2248024.86 | Картометрический | 1.00 | - |
| 9 | 500684.10 | 2248018.57 | Картометрический | 1.00 | - |
| 10 | 500691.21 | 2248011.29 | Картометрический | 1.00 | - |
| 11 | 500762.09 | 2247978.37 | Картометрический | 1.00 | - |
| 1 | 501044.29 | 2247829.80 | Картометрический | 1.00 | - |
| | | | | | |
| 12 | 499509.93 | 2247870.48 | Картометрический | 1.00 | - |
| 13 | 499522.13 | 2247930.95 | Картометрический | 1.00 | - |
| 14 | 499463.13 | 2247951.57 | Картометрический | 1.00 | - |
| 15 | 499453.38 | 2247885.20 | Картометрический | 1.00 | - |
| 12 | 499509.93 | 2247870.48 | Картометрический | 1.00 | - |
| | | | | | |
| 16 | 499289.33 | 2248038.12 | Аналитический | 0.10 | - |
| 17 | 499288.14 | 2248042.88 | Аналитический | 0.10 | - |
| 18 | 499250.26 | 2248121.37 | Картометрический | 1.00 | - |
| 19 | 499211.53 | 2248173.51 | Картометрический | 1.00 | - |
| 20 | 499260.28 | 2248221.24 | Картометрический | 1.00 | - |
| 21 | 499251.97 | 2248230.34 | Аналитический | 0.10 | - |
| 22 | 499232.40 | 2248251.45 | Аналитический | 0.10 | - |
| 23 | 499213.64 | 2248273.48 | Картометрический | 1.00 | - |
| 24 | 499197.17 | 2248292.47 | Аналитический | 0.10 | - |
| 25 | 499143.33 | 2248241.80 | Аналитический | 0.10 | - |
| 26 | 499124.31 | 2248243.17 | Картометрический | 1.00 | - |
| 27 | 499089.24 | 2248191.85 | Картометрический | 1.00 | - |
| 28 | 499044.95 | 2248224.12 | Картометрический | 1.00 | - |
| 29 | 499039.84 | 2248217.07 | Картометрический | 1.00 | - |
| 30 | 499046.49 | 2248212.28 | Картометрический | 1.00 | - |

| 1 | 2 | 3 | 4 | 5 | 6 |
|----|-----------|------------|------------------|------|---|
| 31 | 499036.60 | 2248198.53 | Картометрический | 1.00 | - |
| 32 | 499061.86 | 2248180.04 | Картометрический | 1.00 | - |
| 33 | 499090.06 | 2248160.66 | Картометрический | 1.00 | - |
| 34 | 499097.06 | 2248165.66 | Картометрический | 1.00 | - |
| 35 | 499133.66 | 2248140.49 | Картометрический | 1.00 | - |
| 36 | 499121.07 | 2248116.94 | Аналитический | 0.10 | - |
| 37 | 499163.92 | 2248085.60 | Аналитический | 0.10 | - |
| 38 | 499190.32 | 2248077.07 | Аналитический | 0.10 | - |
| 39 | 499250.45 | 2248053.25 | Аналитический | 0.10 | - |
| 40 | 499286.20 | 2248036.58 | Аналитический | 0.10 | - |
| 16 | 499289.33 | 2248038.12 | Аналитический | 0.10 | - |
| | | | | | |
| 41 | 498985.11 | 2248172.30 | Картометрический | 1.00 | - |
| 42 | 498986.59 | 2248174.71 | Аналитический | 0.10 | - |
| 43 | 499043.40 | 2248264.33 | Аналитический | 0.10 | - |
| 44 | 499060.87 | 2248291.26 | Аналитический | 0.10 | - |
| 45 | 499013.52 | 2248322.92 | Картометрический | 1.00 | - |
| 46 | 498985.08 | 2248296.92 | Аналитический | 0.10 | - |
| 47 | 498962.48 | 2248244.28 | Аналитический | 0.10 | - |
| 48 | 498954.82 | 2248227.32 | Аналитический | 0.10 | - |
| 49 | 498971.01 | 2248216.65 | Картометрический | 1.00 | - |
| 50 | 498953.78 | 2248192.35 | Картометрический | 1.00 | - |
| 41 | 498985.11 | 2248172.30 | Картометрический | 1.00 | - |
| | | | | | |
| 51 | 498619.57 | 2247717.27 | Картометрический | 1.00 | - |
| 52 | 498657.15 | 2247791.45 | Картометрический | 1.00 | - |
| 53 | 498683.10 | 2247828.83 | Картометрический | 1.00 | - |
| 54 | 498796.83 | 2247966.76 | Картометрический | 1.00 | - |
| 55 | 498712.36 | 2248015.99 | Картометрический | 1.00 | - |
| 56 | 498580.83 | 2247842.59 | Картометрический | 1.00 | - |
| 57 | 498504.33 | 2247795.33 | Картометрический | 1.00 | - |
| 58 | 498503.94 | 2247757.56 | Картометрический | 1.00 | - |
| 59 | 498507.62 | 2247731.22 | Картометрический | 1.00 | - |
| 51 | 498619.57 | 2247717.27 | Картометрический | 1.00 | - |

3. Сведения о характерных точках части (частей) границы объекта

| Обозначение характерных точек части границы | Координаты, м | | Метод определения координат характерной точки | Средняя квадратическая погрешность положения характерной точки (Mt), м | Описание обозначения точки на местности (при наличии) |
|--|---------------|---|---|---|---|
| | X | Y | | | |
| 1 | 2 | 3 | 4 | 5 | 6 |
| Часть № | | | | | |
| - | - | - | - | - | - |

Сведения о местоположении измененных (уточненных) границ объекта

2. Сведения о характерных точках границ объекта

| Обозначение характерных точек границ | Существующие координаты, м | | Измененные (уточненные) координаты, м | | Метод определения координат характерной точки | Средняя квадратическая погрешность положения характерной точки (Mt), м | Описание обозначения точки на местности (при наличии) |
|--|-------------------------------|---|---|---|---|---|---|
| | X | Y | X | Y | | | |
| 1 | 2 | 3 | 4 | 5 | 6 | 7 | 8 |
| - | - | - | - | - | - | - | - |
| 3.Сведения о характерных точках части (частей) границы объекта | | | | | | | |
| Часть № | | | | | | | |
| - | - | - | - | - | - | - | - |

Раздел 4

План границ объекта

Схема расположения листов плана границ объекта

Лист № 1

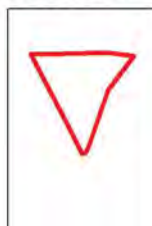

Лист № 2

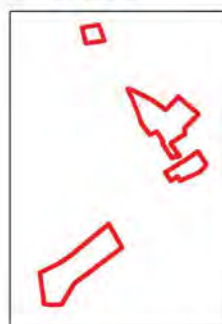

Масштаб 1:25000

Используемые условные знаки и обозначения:



границы территориальной зоны



границы муниципального образования



область и номер листа плана границ объекта

Руководитель БУВО «Нормативно-проектный центр»

Подпись Ю.В. Шалыгина Ю.В. Шалыгина Дата « 20 » апреля 2021 г.

Место для оттиска печати (при наличии) лица, составившего описание местоположения границ объекта



План границ объекта

Лист № 1



Масштаб 1:2000

Используемые условные знаки и обозначения:

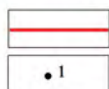

границы территориальной зоны

характерная точка границ территориальной зоны

Руководитель БУВО «Нормативно-проектный центр»

Подпись Ю.В. Шалыгина Ю.В. Шалыгина Дата « 20 » апреля 2021 г.

Место для оттиска печати (при наличии) лица, составившего описание местоположения границ объекта



План границ объекта

Лист № 2

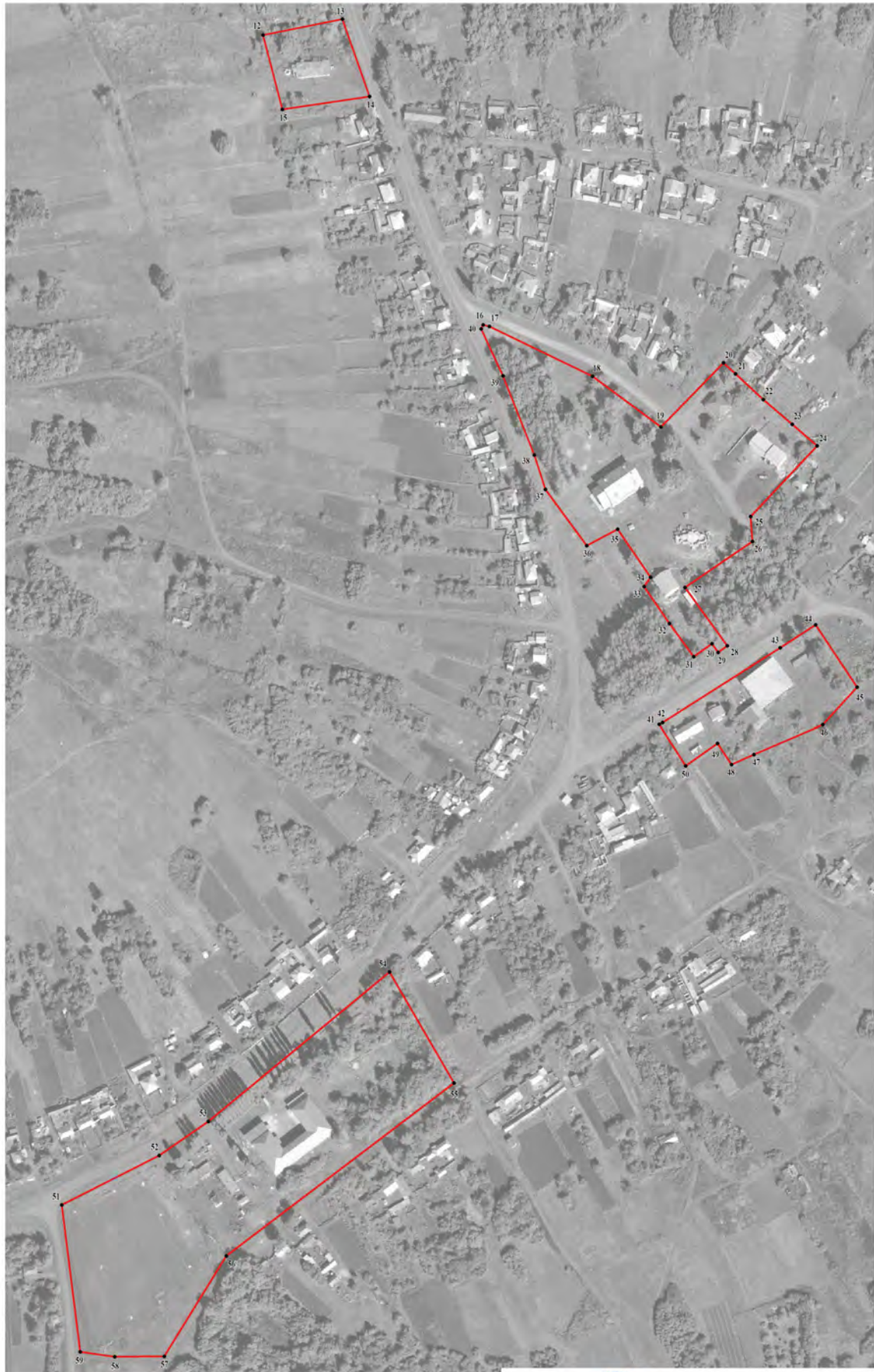

Используемые условные знаки и обозначения:

- | | |
|--|---|
| | границы территориальной зоны |
| | характерная точка границ территориальной зоны |

Масштаб 1:2000

Руководитель БУВО «Нормативно-проектный центр»
 Подпись Ю.В. Шалыгина Дата « 20 » апреля 2021 г.
 Место для оттиска печати (при наличии) лица, составившего описание местоположения границ объекта



ОПИСАНИЕ МЕСТОПОЛОЖЕНИЯ ГРАНИЦ

Зона улиц, дорог, инженерной и транспортной инфраструктуры
села Костино-Отделец - ИТ1/1

(наименование объекта, местоположение границ которого описано
(далее - объект)

Раздел 1

| Сведения об объекте | | |
|---------------------|---|--|
| № п/п | Характеристики объекта | Описание характеристик |
| 1 | 2 | 3 |
| 1 | Местоположение объекта | Воронежская область, Терновский муниципальный район, Костино-Отдельское сельское поселение, село Костино-Отделец |
| 2 | Площадь объекта \pm величина погрешности определения площади ($P \pm \Delta P$) | 64941 \pm 892 м ² |
| 3 | Иные характеристики объекта | - |

Раздел 2

| Сведения о местоположении границ объекта | | | | | |
|---|---------------|------------|---|---|---|
| 1. Система координат: МСК - 36, зона 2 | | | | | |
| 2. Сведения о характерных точках границ объекта | | | | | |
| Обозначение характерных точек границ | Координаты, м | | Метод определения координат характерной точки | Средняя квадратическая погрешность положения характерной точки (Mt), м | Описание обозначения точки на местности (при наличии) |
| | X | Y | | | |
| 1 | 2 | 3 | 4 | 5 | 6 |
| 1 | 501183.57 | 2247155.44 | Аналитический | 0.10 | - |
| 2 | 501177.09 | 2247169.09 | Аналитический | 0.10 | - |
| 3 | 501176.95 | 2247174.44 | Аналитический | 0.10 | - |
| 4 | 501180.54 | 2247180.51 | Аналитический | 0.10 | - |
| 5 | 501166.62 | 2247191.39 | Аналитический | 0.10 | - |
| 6 | 501155.60 | 2247185.19 | Аналитический | 0.10 | - |
| 7 | 501149.18 | 2247182.81 | Аналитический | 0.10 | - |
| 8 | 501135.04 | 2247182.59 | Аналитический | 0.10 | - |
| 9 | 501111.84 | 2247184.50 | Аналитический | 0.10 | - |
| 10 | 501078.71 | 2247193.97 | Аналитический | 0.10 | - |
| 11 | 501016.76 | 2247223.91 | Аналитический | 0.10 | - |
| 12 | 500881.96 | 2247293.58 | Аналитический | 0.10 | - |
| 13 | 500813.47 | 2247326.92 | Аналитический | 0.10 | - |
| 14 | 500793.95 | 2247337.40 | Аналитический | 0.10 | - |
| 15 | 500658.02 | 2247413.40 | Аналитический | 0.10 | - |
| 16 | 500593.58 | 2247451.04 | Аналитический | 0.10 | - |
| 17 | 500503.39 | 2247503.96 | Аналитический | 0.10 | - |
| 18 | 500434.05 | 2247542.57 | Аналитический | 0.10 | - |
| 19 | 500361.21 | 2247582.88 | Аналитический | 0.10 | - |
| 20 | 500322.46 | 2247604.84 | Аналитический | 0.10 | - |
| 21 | 500189.44 | 2247680.72 | Аналитический | 0.10 | - |
| 22 | 500119.26 | 2247720.18 | Аналитический | 0.10 | - |
| 23 | 500073.58 | 2247744.48 | Аналитический | 0.10 | - |
| 24 | 500037.75 | 2247760.20 | Аналитический | 0.10 | - |
| 25 | 499984.60 | 2247782.81 | Аналитический | 0.10 | - |
| 26 | 499874.42 | 2247823.08 | Аналитический | 0.10 | - |
| 27 | 499788.22 | 2247855.67 | Аналитический | 0.10 | - |
| 28 | 499727.59 | 2247876.84 | Аналитический | 0.10 | - |
| 29 | 499723.93 | 2247882.73 | Аналитический | 0.10 | - |
| 30 | 499725.25 | 2247890.70 | Аналитический | 0.10 | - |
| 31 | 499712.20 | 2247896.09 | Аналитический | 0.10 | - |
| 32 | 499707.67 | 2247890.19 | Аналитический | 0.10 | - |
| 33 | 499703.01 | 2247888.43 | Аналитический | 0.10 | - |
| 34 | 499652.75 | 2247906.14 | Аналитический | 0.10 | - |

| 1 | 2 | 3 | 4 | 5 | 6 |
|----|-----------|------------|---------------|------|---|
| 35 | 499574.63 | 2247931.43 | Аналитический | 0.10 | - |
| 36 | 499445.09 | 2247973.19 | Аналитический | 0.10 | - |
| 37 | 499405.99 | 2247987.31 | Аналитический | 0.10 | - |
| 38 | 499352.86 | 2248006.95 | Аналитический | 0.10 | - |
| 39 | 499342.95 | 2248010.21 | Аналитический | 0.10 | - |
| 40 | 499317.29 | 2248021.44 | Аналитический | 0.10 | - |
| 41 | 499310.35 | 2248026.91 | Аналитический | 0.10 | - |
| 42 | 499305.05 | 2248034.31 | Аналитический | 0.10 | - |
| 43 | 499300.82 | 2248042.36 | Аналитический | 0.10 | - |
| 44 | 499288.14 | 2248042.88 | Аналитический | 0.10 | - |
| 45 | 499289.33 | 2248038.12 | Аналитический | 0.10 | - |
| 46 | 499286.20 | 2248036.58 | Аналитический | 0.10 | - |
| 47 | 499250.45 | 2248053.25 | Аналитический | 0.10 | - |
| 48 | 499190.32 | 2248077.07 | Аналитический | 0.10 | - |
| 49 | 499163.92 | 2248085.60 | Аналитический | 0.10 | - |
| 50 | 499141.41 | 2248093.42 | Аналитический | 0.10 | - |
| 51 | 499100.45 | 2248103.30 | Аналитический | 0.10 | - |
| 52 | 499030.22 | 2248114.97 | Аналитический | 0.10 | - |
| 53 | 498992.85 | 2248116.62 | Аналитический | 0.10 | - |
| 54 | 498979.66 | 2248116.53 | Аналитический | 0.10 | - |
| 55 | 498973.86 | 2248119.91 | Аналитический | 0.10 | - |
| 56 | 498973.42 | 2248126.22 | Аналитический | 0.10 | - |
| 57 | 498976.95 | 2248132.16 | Аналитический | 0.10 | - |
| 58 | 499066.53 | 2248271.49 | Аналитический | 0.10 | - |
| 59 | 499072.29 | 2248282.40 | Аналитический | 0.10 | - |
| 60 | 499075.72 | 2248284.58 | Аналитический | 0.10 | - |
| 61 | 499081.02 | 2248295.08 | Аналитический | 0.10 | - |
| 62 | 499079.21 | 2248311.05 | Аналитический | 0.10 | - |
| 63 | 499069.98 | 2248332.00 | Аналитический | 0.10 | - |
| 64 | 499053.75 | 2248356.12 | Аналитический | 0.10 | - |
| 65 | 499025.52 | 2248396.91 | Аналитический | 0.10 | - |
| 66 | 498986.85 | 2248452.38 | Аналитический | 0.10 | - |
| 67 | 498973.65 | 2248470.49 | Аналитический | 0.10 | - |
| 68 | 498970.40 | 2248477.79 | Аналитический | 0.10 | - |
| 69 | 498969.95 | 2248481.69 | Аналитический | 0.10 | - |
| 70 | 498970.96 | 2248486.74 | Аналитический | 0.10 | - |
| 71 | 498965.57 | 2248492.41 | Аналитический | 0.10 | - |
| 72 | 498960.94 | 2248491.02 | Аналитический | 0.10 | - |
| 73 | 498958.93 | 2248491.58 | Аналитический | 0.10 | - |
| 74 | 498919.77 | 2248534.50 | Аналитический | 0.10 | - |
| 75 | 498900.69 | 2248555.76 | Аналитический | 0.10 | - |
| 76 | 498853.35 | 2248609.15 | Аналитический | 0.10 | - |
| 77 | 498771.91 | 2248702.06 | Аналитический | 0.10 | - |
| 78 | 498741.78 | 2248735.46 | Аналитический | 0.10 | - |
| 79 | 498696.61 | 2248783.47 | Аналитический | 0.10 | - |
| 80 | 498689.51 | 2248799.35 | Аналитический | 0.10 | - |
| 81 | 498686.01 | 2248811.01 | Аналитический | 0.10 | - |
| 82 | 498683.32 | 2248823.08 | Аналитический | 0.10 | - |

| 1 | 2 | 3 | 4 | 5 | 6 |
|-----|-----------|------------|---------------|------|---|
| 83 | 498682.76 | 2248834.22 | Аналитический | 0.10 | - |
| 84 | 498683.67 | 2248845.90 | Аналитический | 0.10 | - |
| 85 | 498688.78 | 2248861.57 | Аналитический | 0.10 | - |
| 86 | 498698.35 | 2248882.69 | Аналитический | 0.10 | - |
| 87 | 498707.40 | 2248898.63 | Аналитический | 0.10 | - |
| 88 | 498732.45 | 2248941.20 | Аналитический | 0.10 | - |
| 89 | 498761.02 | 2248988.96 | Аналитический | 0.10 | - |
| 90 | 498796.92 | 2249050.72 | Аналитический | 0.10 | - |
| 91 | 498865.85 | 2249174.52 | Аналитический | 0.10 | - |
| 92 | 498888.88 | 2249218.54 | Аналитический | 0.10 | - |
| 93 | 498940.21 | 2249307.55 | Аналитический | 0.10 | - |
| 94 | 498920.69 | 2249315.38 | Аналитический | 0.10 | - |
| 95 | 498914.35 | 2249302.49 | Аналитический | 0.10 | - |
| 96 | 498894.84 | 2249270.19 | Аналитический | 0.10 | - |
| 97 | 498873.24 | 2249230.66 | Аналитический | 0.10 | - |
| 98 | 498848.39 | 2249185.68 | Аналитический | 0.10 | - |
| 99 | 498780.21 | 2249061.39 | Аналитический | 0.10 | - |
| 100 | 498746.94 | 2248999.45 | Аналитический | 0.10 | - |
| 101 | 498716.79 | 2248947.31 | Аналитический | 0.10 | - |
| 102 | 498690.06 | 2248901.37 | Аналитический | 0.10 | - |
| 103 | 498675.47 | 2248872.54 | Аналитический | 0.10 | - |
| 104 | 498672.49 | 2248863.32 | Аналитический | 0.10 | - |
| 105 | 498668.38 | 2248843.83 | Аналитический | 0.10 | - |
| 106 | 498667.08 | 2248830.38 | Аналитический | 0.10 | - |
| 107 | 498666.35 | 2248825.36 | Аналитический | 0.10 | - |
| 108 | 498664.25 | 2248824.55 | Аналитический | 0.10 | - |
| 109 | 498658.39 | 2248829.12 | Аналитический | 0.10 | - |
| 110 | 498651.43 | 2248822.30 | Аналитический | 0.10 | - |
| 111 | 498671.54 | 2248798.15 | Аналитический | 0.10 | - |
| 112 | 498681.60 | 2248786.49 | Аналитический | 0.10 | - |
| 113 | 498691.90 | 2248774.42 | Аналитический | 0.10 | - |
| 114 | 498725.75 | 2248734.86 | Аналитический | 0.10 | - |
| 115 | 498771.30 | 2248684.99 | Аналитический | 0.10 | - |
| 116 | 498828.16 | 2248618.13 | Аналитический | 0.10 | - |
| 117 | 498872.72 | 2248569.22 | Аналитический | 0.10 | - |
| 118 | 498906.40 | 2248530.67 | Аналитический | 0.10 | - |
| 119 | 498940.86 | 2248491.80 | Аналитический | 0.10 | - |
| 120 | 498965.26 | 2248462.52 | Аналитический | 0.10 | - |
| 121 | 498996.57 | 2248418.04 | Аналитический | 0.10 | - |
| 122 | 499028.07 | 2248372.18 | Аналитический | 0.10 | - |
| 123 | 499045.90 | 2248345.10 | Аналитический | 0.10 | - |
| 124 | 499057.58 | 2248327.05 | Аналитический | 0.10 | - |
| 125 | 499063.90 | 2248310.69 | Аналитический | 0.10 | - |
| 126 | 499063.90 | 2248302.10 | Аналитический | 0.10 | - |
| 127 | 499060.87 | 2248291.26 | Аналитический | 0.10 | - |
| 128 | 499043.40 | 2248264.33 | Аналитический | 0.10 | - |
| 129 | 498986.59 | 2248174.71 | Аналитический | 0.10 | - |
| 130 | 498985.11 | 2248172.30 | Аналитический | 0.10 | - |

| 1 | 2 | 3 | 4 | 5 | 6 |
|-----|-----------|------------|------------------|------|---|
| 131 | 498949.73 | 2248114.23 | Аналитический | 0.10 | - |
| 132 | 498947.65 | 2248110.56 | Аналитический | 0.10 | - |
| 133 | 498958.13 | 2248093.54 | Аналитический | 0.10 | - |
| 134 | 498963.09 | 2248095.89 | Аналитический | 0.10 | - |
| 135 | 498991.49 | 2248098.44 | Аналитический | 0.10 | - |
| 136 | 499027.03 | 2248099.30 | Аналитический | 0.10 | - |
| 137 | 499080.92 | 2248091.88 | Аналитический | 0.10 | - |
| 138 | 499136.27 | 2248080.85 | Аналитический | 0.10 | - |
| 139 | 499185.12 | 2248065.43 | Аналитический | 0.10 | - |
| 140 | 499217.13 | 2248052.77 | Аналитический | 0.10 | - |
| 141 | 499244.91 | 2248040.85 | Аналитический | 0.10 | - |
| 142 | 499296.16 | 2248017.13 | Аналитический | 0.10 | - |
| 143 | 499335.70 | 2247998.58 | Аналитический | 0.10 | - |
| 144 | 499379.98 | 2247981.50 | Аналитический | 0.10 | - |
| 145 | 499399.15 | 2247973.95 | Аналитический | 0.10 | - |
| 146 | 499463.13 | 2247951.57 | Картометрический | 1.00 | - |
| 147 | 499522.13 | 2247930.95 | Картометрический | 1.00 | - |
| 148 | 499568.83 | 2247914.63 | Аналитический | 0.10 | - |
| 149 | 499635.68 | 2247893.73 | Аналитический | 0.10 | - |
| 150 | 499709.41 | 2247866.71 | Аналитический | 0.10 | - |
| 151 | 499781.08 | 2247839.57 | Аналитический | 0.10 | - |
| 152 | 499867.16 | 2247807.93 | Аналитический | 0.10 | - |
| 153 | 499978.28 | 2247766.08 | Аналитический | 0.10 | - |
| 154 | 500031.21 | 2247743.90 | Аналитический | 0.10 | - |
| 155 | 500065.28 | 2247729.74 | Аналитический | 0.10 | - |
| 156 | 500105.11 | 2247707.87 | Аналитический | 0.10 | - |
| 157 | 500159.18 | 2247677.99 | Аналитический | 0.10 | - |
| 158 | 500209.06 | 2247650.85 | Аналитический | 0.10 | - |
| 159 | 500246.64 | 2247629.96 | Аналитический | 0.10 | - |
| 160 | 500277.75 | 2247611.42 | Аналитический | 0.10 | - |
| 161 | 500401.79 | 2247540.77 | Аналитический | 0.10 | - |
| 162 | 500499.34 | 2247486.34 | Аналитический | 0.10 | - |
| 163 | 500585.93 | 2247434.81 | Аналитический | 0.10 | - |
| 164 | 500649.64 | 2247397.65 | Аналитический | 0.10 | - |
| 165 | 500786.87 | 2247321.50 | Аналитический | 0.10 | - |
| 166 | 500813.90 | 2247307.25 | Аналитический | 0.10 | - |
| 167 | 500874.01 | 2247273.67 | Аналитический | 0.10 | - |
| 168 | 501007.81 | 2247204.45 | Аналитический | 0.10 | - |
| 169 | 501070.42 | 2247175.06 | Аналитический | 0.10 | - |
| 170 | 501104.73 | 2247164.25 | Аналитический | 0.10 | - |
| 171 | 501129.38 | 2247161.92 | Аналитический | 0.10 | - |
| 172 | 501155.46 | 2247160.42 | Аналитический | 0.10 | - |
| 173 | 501161.81 | 2247156.57 | Аналитический | 0.10 | - |
| 174 | 501169.36 | 2247141.17 | Аналитический | 0.10 | - |
| 1 | 501183.57 | 2247155.44 | Аналитический | 0.10 | - |

| 3. Сведения о характерных точках части (частей) границы объекта | | | | | |
|---|---------------|---|---|---|---|
| Обозначение характерных точек части границы | Координаты, м | | Метод определения координат характерной точки | Средняя квадратическая погрешность положения характерной точки (Mt), м | Описание обозначения точки на местности (при наличии) |
| | X | Y | | | |
| 1 | 2 | 3 | 4 | 5 | 6 |
| Часть № | | | | | |
| - | - | - | - | - | - |

Сведения о местоположении измененных (уточненных) границ объекта

2. Сведения о характерных точках границ объекта

| Обозначение характерных точек границ | Существующие координаты, м | | Измененные (уточненные) координаты, м | | Метод определения координат характерной точки | Средняя квадратическая погрешность положения характерной точки (Mt), м | Описание обозначения точки на местности (при наличии) |
|--|-------------------------------|---|---|---|---|---|---|
| | X | Y | X | Y | | | |
| 1 | 2 | 3 | 4 | 5 | 6 | 7 | 8 |
| - | - | - | - | - | - | - | - |
| 3.Сведения о характерных точках части (частей) границы объекта | | | | | | | |
| Часть № | | | | | | | |
| - | - | - | - | - | - | - | - |



Используемые условные знаки и обозначения:

| | |
|--|---|
| | границы территориальной зоны |
| | характерная точка грании территориальной зоны |

Масштаб 1:5000

Руководитель БУ ВО «Нормативно-проектный центр»
Подпись Ю.В. Шалыгина Дата « 20 » апреля 2021 г.
Место для отбора печати (при наличии) лица, составившего описание местонахождения грании объекта

ОПИСАНИЕ МЕСТОПОЛОЖЕНИЯ ГРАНИЦ

Зона сельскохозяйственного использования в границах населенного пункта
села Костино-Отделец - СХ1/1

(наименование объекта, местоположение границ которого описано
(далее - объект)

Раздел 1

| Сведения об объекте | | |
|---------------------|---|--|
| № п/п | Характеристики объекта | Описание характеристик |
| 1 | 2 | 3 |
| 1 | Местоположение объекта | Воронежская область, Терновский муниципальный район, Костино-Отдельское сельское поселение, село Костино-Отделец |
| 2 | Площадь объекта \pm величина погрешности определения площади ($P \pm \Delta P$) | 902650 +/- 3325 м ² |
| 3 | Иные характеристики объекта | - |

Раздел 2

| Сведения о местоположении границ объекта | | | | | |
|---|---------------|------------|---|---|---|
| 1. Система координат: МСК - 36, зона 2 | | | | | |
| 2. Сведения о характерных точках границ объекта | | | | | |
| Обозначение характерных точек границ | Координаты, м | | Метод определения координат характерной точки | Средняя квадратическая погрешность положения характерной точки (Mt), м | Описание обозначения точки на местности (при наличии) |
| | X | Y | | | |
| 1 | 2 | 3 | 4 | 5 | 6 |
| 1 | 501585.82 | 2247365.91 | Картометрический | 1.00 | - |
| 2 | 501456.81 | 2247737.91 | Картометрический | 1.00 | - |
| 3 | 501422.82 | 2247702.62 | Картометрический | 1.00 | - |
| 4 | 501377.28 | 2247668.36 | Картометрический | 1.00 | - |
| 5 | 501339.91 | 2247640.34 | Картометрический | 1.00 | - |
| 6 | 501304.10 | 2247612.74 | Картометрический | 1.00 | - |
| 7 | 501327.20 | 2247532.32 | Картометрический | 1.00 | - |
| 8 | 501302.77 | 2247258.53 | Аналитический | 1.00 | - |
| 9 | 501302.24 | 2247251.48 | Картометрический | 1.00 | - |
| 1 | 501585.82 | 2247365.91 | Картометрический | 1.00 | - |
| | | | | | |
| 10 | 501553.19 | 2247431.16 | Аналитический | 0.30 | - |
| 11 | 501553.38 | 2247431.54 | Аналитический | 0.30 | - |
| 12 | 501553.45 | 2247431.95 | Аналитический | 0.30 | - |
| 13 | 501553.38 | 2247432.36 | Аналитический | 0.30 | - |
| 14 | 501553.19 | 2247432.74 | Аналитический | 0.30 | - |
| 15 | 501552.90 | 2247433.03 | Аналитический | 0.30 | - |
| 16 | 501552.52 | 2247433.22 | Аналитический | 0.30 | - |
| 17 | 501552.11 | 2247433.29 | Аналитический | 0.30 | - |
| 18 | 501551.70 | 2247433.22 | Аналитический | 0.30 | - |
| 19 | 501551.32 | 2247433.03 | Аналитический | 0.30 | - |
| 20 | 501551.03 | 2247432.74 | Аналитический | 0.30 | - |
| 21 | 501550.84 | 2247432.36 | Аналитический | 0.30 | - |
| 22 | 501550.77 | 2247431.95 | Аналитический | 0.30 | - |
| 23 | 501550.84 | 2247431.54 | Аналитический | 0.30 | - |
| 24 | 501551.03 | 2247431.16 | Аналитический | 0.30 | - |
| 25 | 501551.32 | 2247430.87 | Аналитический | 0.30 | - |
| 26 | 501551.70 | 2247430.68 | Аналитический | 0.30 | - |
| 27 | 501552.11 | 2247430.61 | Аналитический | 0.30 | - |
| 28 | 501552.52 | 2247430.68 | Аналитический | 0.30 | - |
| 29 | 501552.90 | 2247430.87 | Аналитический | 0.30 | - |
| 10 | 501553.19 | 2247431.16 | Аналитический | 0.30 | - |
| | | | | | |
| 30 | 501471.99 | 2247397.38 | Аналитический | 0.30 | - |

| 1 | 2 | 3 | 4 | 5 | 6 |
|----|-----------|------------|------------------|------|---|
| 31 | 501472.18 | 2247397.76 | Аналитический | 0.30 | - |
| 32 | 501472.25 | 2247398.17 | Аналитический | 0.30 | - |
| 33 | 501472.18 | 2247398.58 | Аналитический | 0.30 | - |
| 34 | 501471.99 | 2247398.96 | Аналитический | 0.30 | - |
| 35 | 501471.70 | 2247399.25 | Аналитический | 0.30 | - |
| 36 | 501471.32 | 2247399.44 | Аналитический | 0.30 | - |
| 37 | 501470.91 | 2247399.51 | Аналитический | 0.30 | - |
| 38 | 501470.50 | 2247399.44 | Аналитический | 0.30 | - |
| 39 | 501470.12 | 2247399.25 | Аналитический | 0.30 | - |
| 40 | 501469.83 | 2247398.96 | Аналитический | 0.30 | - |
| 41 | 501469.64 | 2247398.58 | Аналитический | 0.30 | - |
| 42 | 501469.57 | 2247398.17 | Аналитический | 0.30 | - |
| 43 | 501469.64 | 2247397.76 | Аналитический | 0.30 | - |
| 44 | 501469.83 | 2247397.38 | Аналитический | 0.30 | - |
| 45 | 501470.12 | 2247397.09 | Аналитический | 0.30 | - |
| 46 | 501470.50 | 2247396.90 | Аналитический | 0.30 | - |
| 47 | 501470.91 | 2247396.83 | Аналитический | 0.30 | - |
| 48 | 501471.32 | 2247396.90 | Аналитический | 0.30 | - |
| 49 | 501471.70 | 2247397.09 | Аналитический | 0.30 | - |
| 30 | 501471.99 | 2247397.38 | Аналитический | 0.30 | - |
| | | | | | |
| 50 | 501373.83 | 2247356.41 | Аналитический | 0.30 | - |
| 51 | 501374.02 | 2247356.79 | Аналитический | 0.30 | - |
| 52 | 501374.09 | 2247357.20 | Аналитический | 0.30 | - |
| 53 | 501374.02 | 2247357.61 | Аналитический | 0.30 | - |
| 54 | 501373.83 | 2247357.99 | Аналитический | 0.30 | - |
| 55 | 501373.54 | 2247358.28 | Аналитический | 0.30 | - |
| 56 | 501373.16 | 2247358.47 | Аналитический | 0.30 | - |
| 57 | 501372.75 | 2247358.54 | Аналитический | 0.30 | - |
| 58 | 501372.34 | 2247358.47 | Аналитический | 0.30 | - |
| 59 | 501371.96 | 2247358.28 | Аналитический | 0.30 | - |
| 60 | 501371.67 | 2247357.99 | Аналитический | 0.30 | - |
| 61 | 501371.48 | 2247357.61 | Аналитический | 0.30 | - |
| 62 | 501371.41 | 2247357.20 | Аналитический | 0.30 | - |
| 63 | 501371.48 | 2247356.79 | Аналитический | 0.30 | - |
| 64 | 501371.67 | 2247356.41 | Аналитический | 0.30 | - |
| 65 | 501371.96 | 2247356.12 | Аналитический | 0.30 | - |
| 66 | 501372.34 | 2247355.93 | Аналитический | 0.30 | - |
| 67 | 501372.75 | 2247355.86 | Аналитический | 0.30 | - |
| 68 | 501373.16 | 2247355.93 | Аналитический | 0.30 | - |
| 69 | 501373.54 | 2247356.12 | Аналитический | 0.30 | - |
| 50 | 501373.83 | 2247356.41 | Аналитический | 0.30 | - |
| | | | | | |
| 70 | 501259.09 | 2247709.33 | Картометрический | 1.00 | - |
| 71 | 501039.07 | 2248203.03 | Картометрический | 1.00 | - |
| 72 | 501051.52 | 2248106.54 | Картометрический | 1.00 | - |
| 73 | 501046.81 | 2247951.82 | Картометрический | 1.00 | - |
| 74 | 501044.29 | 2247829.80 | Картометрический | 1.00 | - |

| 1 | 2 | 3 | 4 | 5 | 6 |
|-----|-----------|------------|------------------|------|---|
| 75 | 501061.34 | 2247793.97 | Картометрический | 1.00 | - |
| 70 | 501259.09 | 2247709.33 | Картометрический | 1.00 | - |
| | | | | | |
| 76 | 501020.62 | 2246986.25 | Аналитический | 1.00 | - |
| 77 | 500894.98 | 2247022.52 | Аналитический | 0.10 | - |
| 78 | 500865.35 | 2247034.99 | Картометрический | 1.00 | - |
| 79 | 500833.19 | 2247038.14 | Картометрический | 1.00 | - |
| 80 | 500828.50 | 2247033.00 | Картометрический | 1.00 | - |
| 81 | 500792.58 | 2247013.21 | Картометрический | 1.00 | - |
| 82 | 500749.02 | 2246991.43 | Картометрический | 1.00 | - |
| 83 | 500680.42 | 2246962.22 | Картометрический | 1.00 | - |
| 84 | 500658.17 | 2246948.32 | Картометрический | 1.00 | - |
| 85 | 500614.00 | 2246904.50 | Картометрический | 1.00 | - |
| 86 | 500584.01 | 2246876.01 | Картометрический | 1.00 | - |
| 87 | 500555.89 | 2246836.57 | Картометрический | 1.00 | - |
| 88 | 500535.10 | 2246806.38 | Картометрический | 1.00 | - |
| 89 | 500531.13 | 2246787.51 | Аналитический | 1.00 | - |
| 90 | 500565.29 | 2246802.74 | Аналитический | 1.00 | - |
| 91 | 500664.50 | 2246843.35 | Картометрический | 1.00 | - |
| 92 | 500803.03 | 2246900.05 | Аналитический | 1.00 | - |
| 93 | 500954.04 | 2246956.50 | Аналитический | 1.00 | - |
| 94 | 500977.54 | 2246960.08 | Аналитический | 1.00 | - |
| 95 | 500998.29 | 2246966.25 | Аналитический | 1.00 | - |
| 76 | 501020.62 | 2246986.25 | Аналитический | 1.00 | - |
| | | | | | |
| 96 | 500551.00 | 2246819.37 | Аналитический | 0.30 | - |
| 97 | 500551.07 | 2246819.78 | Аналитический | 0.30 | - |
| 98 | 500551.00 | 2246820.19 | Аналитический | 0.30 | - |
| 99 | 500550.81 | 2246820.57 | Аналитический | 0.30 | - |
| 100 | 500550.52 | 2246820.86 | Аналитический | 0.30 | - |
| 101 | 500550.14 | 2246821.05 | Аналитический | 0.30 | - |
| 102 | 500549.73 | 2246821.12 | Аналитический | 0.30 | - |
| 103 | 500549.32 | 2246821.05 | Аналитический | 0.30 | - |
| 104 | 500548.94 | 2246820.86 | Аналитический | 0.30 | - |
| 105 | 500548.65 | 2246820.57 | Аналитический | 0.30 | - |
| 106 | 500548.46 | 2246820.19 | Аналитический | 0.30 | - |
| 107 | 500548.39 | 2246819.78 | Аналитический | 0.30 | - |
| 108 | 500548.46 | 2246819.37 | Аналитический | 0.30 | - |
| 109 | 500548.65 | 2246818.99 | Аналитический | 0.30 | - |
| 110 | 500548.94 | 2246818.70 | Аналитический | 0.30 | - |
| 111 | 500549.32 | 2246818.51 | Аналитический | 0.30 | - |
| 112 | 500549.73 | 2246818.44 | Аналитический | 0.30 | - |
| 113 | 500550.14 | 2246818.51 | Аналитический | 0.30 | - |
| 114 | 500550.52 | 2246818.70 | Аналитический | 0.30 | - |
| 115 | 500550.81 | 2246818.99 | Аналитический | 0.30 | - |
| 96 | 500551.00 | 2246819.37 | Аналитический | 0.30 | - |
| | | | | | |
| 116 | 500656.39 | 2246864.78 | Аналитический | 0.30 | - |

| 1 | 2 | 3 | 4 | 5 | 6 |
|-----|-----------|------------|---------------|------|---|
| 117 | 500656.58 | 2246865.15 | Аналитический | 0.30 | - |
| 118 | 500656.64 | 2246865.56 | Аналитический | 0.30 | - |
| 119 | 500656.58 | 2246865.97 | Аналитический | 0.30 | - |
| 120 | 500656.39 | 2246866.34 | Аналитический | 0.30 | - |
| 121 | 500656.10 | 2246866.63 | Аналитический | 0.30 | - |
| 122 | 500655.73 | 2246866.82 | Аналитический | 0.30 | - |
| 123 | 500655.32 | 2246866.88 | Аналитический | 0.30 | - |
| 124 | 500654.91 | 2246866.82 | Аналитический | 0.30 | - |
| 125 | 500654.54 | 2246866.63 | Аналитический | 0.30 | - |
| 126 | 500654.25 | 2246866.34 | Аналитический | 0.30 | - |
| 127 | 500654.06 | 2246865.97 | Аналитический | 0.30 | - |
| 128 | 500654.00 | 2246865.56 | Аналитический | 0.30 | - |
| 129 | 500654.06 | 2246865.15 | Аналитический | 0.30 | - |
| 130 | 500654.25 | 2246864.78 | Аналитический | 0.30 | - |
| 131 | 500654.54 | 2246864.49 | Аналитический | 0.30 | - |
| 132 | 500654.91 | 2246864.30 | Аналитический | 0.30 | - |
| 133 | 500655.32 | 2246864.24 | Аналитический | 0.30 | - |
| 134 | 500655.73 | 2246864.30 | Аналитический | 0.30 | - |
| 135 | 500656.10 | 2246864.49 | Аналитический | 0.30 | - |
| 116 | 500656.39 | 2246864.78 | Аналитический | 0.30 | - |
| | | | | | |
| 136 | 500766.88 | 2246912.44 | Аналитический | 0.30 | - |
| 137 | 500767.07 | 2246912.81 | Аналитический | 0.30 | - |
| 138 | 500767.13 | 2246913.22 | Аналитический | 0.30 | - |
| 139 | 500767.07 | 2246913.63 | Аналитический | 0.30 | - |
| 140 | 500766.88 | 2246914.00 | Аналитический | 0.30 | - |
| 141 | 500766.59 | 2246914.29 | Аналитический | 0.30 | - |
| 142 | 500766.22 | 2246914.48 | Аналитический | 0.30 | - |
| 143 | 500765.81 | 2246914.54 | Аналитический | 0.30 | - |
| 144 | 500765.40 | 2246914.48 | Аналитический | 0.30 | - |
| 145 | 500765.03 | 2246914.29 | Аналитический | 0.30 | - |
| 146 | 500764.74 | 2246914.00 | Аналитический | 0.30 | - |
| 147 | 500764.55 | 2246913.63 | Аналитический | 0.30 | - |
| 148 | 500764.49 | 2246913.22 | Аналитический | 0.30 | - |
| 149 | 500764.55 | 2246912.81 | Аналитический | 0.30 | - |
| 150 | 500764.74 | 2246912.44 | Аналитический | 0.30 | - |
| 151 | 500765.03 | 2246912.15 | Аналитический | 0.30 | - |
| 152 | 500765.40 | 2246911.96 | Аналитический | 0.30 | - |
| 153 | 500765.81 | 2246911.90 | Аналитический | 0.30 | - |
| 154 | 500766.22 | 2246911.96 | Аналитический | 0.30 | - |
| 155 | 500766.59 | 2246912.15 | Аналитический | 0.30 | - |
| 136 | 500766.88 | 2246912.44 | Аналитический | 0.30 | - |
| | | | | | |
| 156 | 500874.65 | 2246959.18 | Аналитический | 0.30 | - |
| 157 | 500874.84 | 2246959.55 | Аналитический | 0.30 | - |
| 158 | 500874.90 | 2246959.96 | Аналитический | 0.30 | - |
| 159 | 500874.84 | 2246960.37 | Аналитический | 0.30 | - |
| 160 | 500874.65 | 2246960.74 | Аналитический | 0.30 | - |

| 1 | 2 | 3 | 4 | 5 | 6 |
|-----|-----------|------------|------------------|------|---|
| 161 | 500874.36 | 2246961.03 | Аналитический | 0.30 | - |
| 162 | 500873.99 | 2246961.22 | Аналитический | 0.30 | - |
| 163 | 500873.58 | 2246961.28 | Аналитический | 0.30 | - |
| 164 | 500873.17 | 2246961.22 | Аналитический | 0.30 | - |
| 165 | 500872.80 | 2246961.03 | Аналитический | 0.30 | - |
| 166 | 500872.51 | 2246960.74 | Аналитический | 0.30 | - |
| 167 | 500872.32 | 2246960.37 | Аналитический | 0.30 | - |
| 168 | 500872.26 | 2246959.96 | Аналитический | 0.30 | - |
| 169 | 500872.32 | 2246959.55 | Аналитический | 0.30 | - |
| 170 | 500872.51 | 2246959.18 | Аналитический | 0.30 | - |
| 171 | 500872.80 | 2246958.89 | Аналитический | 0.30 | - |
| 172 | 500873.17 | 2246958.70 | Аналитический | 0.30 | - |
| 173 | 500873.58 | 2246958.64 | Аналитический | 0.30 | - |
| 174 | 500873.99 | 2246958.70 | Аналитический | 0.30 | - |
| 175 | 500874.36 | 2246958.89 | Аналитический | 0.30 | - |
| 156 | 500874.65 | 2246959.18 | Аналитический | 0.30 | - |
| | | | | | |
| 176 | 500462.56 | 2246756.99 | Картометрический | 1.00 | - |
| 177 | 500344.90 | 2246840.66 | Картометрический | 1.00 | - |
| 178 | 500181.05 | 2246968.88 | Картометрический | 1.00 | - |
| 179 | 500275.95 | 2247107.36 | Картометрический | 1.00 | - |
| 180 | 500077.43 | 2247255.53 | Картометрический | 1.00 | - |
| 181 | 499959.28 | 2247313.64 | Картометрический | 1.00 | - |
| 182 | 499835.32 | 2247366.90 | Картометрический | 1.00 | - |
| 183 | 499756.88 | 2247180.96 | Картометрический | 1.00 | - |
| 184 | 499536.08 | 2247260.37 | Картометрический | 1.00 | - |
| 185 | 499522.52 | 2247222.61 | Картометрический | 1.00 | - |
| 186 | 499606.21 | 2246987.83 | Аналитический | 1.00 | - |
| 187 | 499760.28 | 2246948.01 | Аналитический | 1.00 | - |
| 188 | 500020.65 | 2246855.80 | Аналитический | 1.00 | - |
| 189 | 500150.86 | 2246806.25 | Аналитический | 1.00 | - |
| 190 | 500293.89 | 2246755.97 | Аналитический | 1.00 | - |
| 191 | 500362.39 | 2246735.11 | Аналитический | 1.00 | - |
| 192 | 500412.80 | 2246734.76 | Аналитический | 1.00 | - |
| 176 | 500462.56 | 2246756.99 | Картометрический | 1.00 | - |
| | | | | | |
| 193 | 499692.19 | 2246993.43 | Аналитический | 0.30 | - |
| 194 | 499692.38 | 2246993.81 | Аналитический | 0.30 | - |
| 195 | 499692.45 | 2246994.22 | Аналитический | 0.30 | - |
| 196 | 499692.38 | 2246994.63 | Аналитический | 0.30 | - |
| 197 | 499692.19 | 2246995.01 | Аналитический | 0.30 | - |
| 198 | 499691.90 | 2246995.30 | Аналитический | 0.30 | - |
| 199 | 499691.52 | 2246995.49 | Аналитический | 0.30 | - |
| 200 | 499691.11 | 2246995.56 | Аналитический | 0.30 | - |
| 201 | 499690.70 | 2246995.49 | Аналитический | 0.30 | - |
| 202 | 499690.32 | 2246995.30 | Аналитический | 0.30 | - |
| 203 | 499690.03 | 2246995.01 | Аналитический | 0.30 | - |
| 204 | 499689.84 | 2246994.63 | Аналитический | 0.30 | - |

| 1 | 2 | 3 | 4 | 5 | 6 |
|-----|-----------|------------|---------------|------|---|
| 205 | 499689.77 | 2246994.22 | Аналитический | 0.30 | - |
| 206 | 499689.84 | 2246993.81 | Аналитический | 0.30 | - |
| 207 | 499690.03 | 2246993.43 | Аналитический | 0.30 | - |
| 208 | 499690.32 | 2246993.14 | Аналитический | 0.30 | - |
| 209 | 499690.70 | 2246992.95 | Аналитический | 0.30 | - |
| 210 | 499691.11 | 2246992.88 | Аналитический | 0.30 | - |
| 211 | 499691.52 | 2246992.95 | Аналитический | 0.30 | - |
| 212 | 499691.90 | 2246993.14 | Аналитический | 0.30 | - |
| 193 | 499692.19 | 2246993.43 | Аналитический | 0.30 | - |
| | | | | | |
| 213 | 499816.78 | 2246957.31 | Аналитический | 0.30 | - |
| 214 | 499816.97 | 2246957.69 | Аналитический | 0.30 | - |
| 215 | 499817.04 | 2246958.10 | Аналитический | 0.30 | - |
| 216 | 499816.97 | 2246958.51 | Аналитический | 0.30 | - |
| 217 | 499816.78 | 2246958.89 | Аналитический | 0.30 | - |
| 218 | 499816.49 | 2246959.18 | Аналитический | 0.30 | - |
| 219 | 499816.11 | 2246959.37 | Аналитический | 0.30 | - |
| 220 | 499815.70 | 2246959.44 | Аналитический | 0.30 | - |
| 221 | 499815.29 | 2246959.37 | Аналитический | 0.30 | - |
| 222 | 499814.91 | 2246959.18 | Аналитический | 0.30 | - |
| 223 | 499814.62 | 2246958.89 | Аналитический | 0.30 | - |
| 224 | 499814.43 | 2246958.51 | Аналитический | 0.30 | - |
| 225 | 499814.36 | 2246958.10 | Аналитический | 0.30 | - |
| 226 | 499814.43 | 2246957.69 | Аналитический | 0.30 | - |
| 227 | 499814.62 | 2246957.31 | Аналитический | 0.30 | - |
| 228 | 499814.91 | 2246957.02 | Аналитический | 0.30 | - |
| 229 | 499815.29 | 2246956.83 | Аналитический | 0.30 | - |
| 230 | 499815.70 | 2246956.76 | Аналитический | 0.30 | - |
| 231 | 499816.11 | 2246956.83 | Аналитический | 0.30 | - |
| 232 | 499816.49 | 2246957.02 | Аналитический | 0.30 | - |
| 213 | 499816.78 | 2246957.31 | Аналитический | 0.30 | - |
| | | | | | |
| 233 | 499915.39 | 2246928.55 | Аналитический | 0.30 | - |
| 234 | 499915.58 | 2246928.93 | Аналитический | 0.30 | - |
| 235 | 499915.65 | 2246929.34 | Аналитический | 0.30 | - |
| 236 | 499915.58 | 2246929.75 | Аналитический | 0.30 | - |
| 237 | 499915.39 | 2246930.13 | Аналитический | 0.30 | - |
| 238 | 499915.10 | 2246930.42 | Аналитический | 0.30 | - |
| 239 | 499914.72 | 2246930.61 | Аналитический | 0.30 | - |
| 240 | 499914.31 | 2246930.68 | Аналитический | 0.30 | - |
| 241 | 499913.90 | 2246930.61 | Аналитический | 0.30 | - |
| 242 | 499913.52 | 2246930.42 | Аналитический | 0.30 | - |
| 243 | 499913.23 | 2246930.13 | Аналитический | 0.30 | - |
| 244 | 499913.04 | 2246929.75 | Аналитический | 0.30 | - |
| 245 | 499912.97 | 2246929.34 | Аналитический | 0.30 | - |
| 246 | 499913.04 | 2246928.93 | Аналитический | 0.30 | - |
| 247 | 499913.23 | 2246928.55 | Аналитический | 0.30 | - |
| 248 | 499913.52 | 2246928.26 | Аналитический | 0.30 | - |

| 1 | 2 | 3 | 4 | 5 | 6 |
|-----|-----------|------------|---------------|------|---|
| 249 | 499913.90 | 2246928.07 | Аналитический | 0.30 | - |
| 250 | 499914.31 | 2246928.00 | Аналитический | 0.30 | - |
| 251 | 499914.72 | 2246928.07 | Аналитический | 0.30 | - |
| 252 | 499915.10 | 2246928.26 | Аналитический | 0.30 | - |
| 233 | 499915.39 | 2246928.55 | Аналитический | 0.30 | - |
| | | | | | |
| 253 | 499999.97 | 2246903.61 | Аналитический | 0.30 | - |
| 254 | 500000.16 | 2246903.99 | Аналитический | 0.30 | - |
| 255 | 500000.23 | 2246904.40 | Аналитический | 0.30 | - |
| 256 | 500000.16 | 2246904.81 | Аналитический | 0.30 | - |
| 257 | 499999.97 | 2246905.19 | Аналитический | 0.30 | - |
| 258 | 499999.68 | 2246905.48 | Аналитический | 0.30 | - |
| 259 | 499999.30 | 2246905.67 | Аналитический | 0.30 | - |
| 260 | 499998.89 | 2246905.74 | Аналитический | 0.30 | - |
| 261 | 499998.48 | 2246905.67 | Аналитический | 0.30 | - |
| 262 | 499998.10 | 2246905.48 | Аналитический | 0.30 | - |
| 263 | 499997.81 | 2246905.19 | Аналитический | 0.30 | - |
| 264 | 499997.62 | 2246904.81 | Аналитический | 0.30 | - |
| 265 | 499997.55 | 2246904.40 | Аналитический | 0.30 | - |
| 266 | 499997.62 | 2246903.99 | Аналитический | 0.30 | - |
| 267 | 499997.81 | 2246903.61 | Аналитический | 0.30 | - |
| 268 | 499998.10 | 2246903.32 | Аналитический | 0.30 | - |
| 269 | 499998.48 | 2246903.13 | Аналитический | 0.30 | - |
| 270 | 499998.89 | 2246903.06 | Аналитический | 0.30 | - |
| 271 | 499999.30 | 2246903.13 | Аналитический | 0.30 | - |
| 272 | 499999.68 | 2246903.32 | Аналитический | 0.30 | - |
| 253 | 499999.97 | 2246903.61 | Аналитический | 0.30 | - |
| | | | | | |
| 273 | 500044.96 | 2246890.39 | Аналитический | 0.30 | - |
| 274 | 500045.15 | 2246890.77 | Аналитический | 0.30 | - |
| 275 | 500045.22 | 2246891.18 | Аналитический | 0.30 | - |
| 276 | 500045.15 | 2246891.59 | Аналитический | 0.30 | - |
| 277 | 500044.96 | 2246891.97 | Аналитический | 0.30 | - |
| 278 | 500044.67 | 2246892.26 | Аналитический | 0.30 | - |
| 279 | 500044.29 | 2246892.45 | Аналитический | 0.30 | - |
| 280 | 500043.88 | 2246892.52 | Аналитический | 0.30 | - |
| 281 | 500043.47 | 2246892.45 | Аналитический | 0.30 | - |
| 282 | 500043.09 | 2246892.26 | Аналитический | 0.30 | - |
| 283 | 500042.80 | 2246891.97 | Аналитический | 0.30 | - |
| 284 | 500042.61 | 2246891.59 | Аналитический | 0.30 | - |
| 285 | 500042.54 | 2246891.18 | Аналитический | 0.30 | - |
| 286 | 500042.61 | 2246890.77 | Аналитический | 0.30 | - |
| 287 | 500042.80 | 2246890.39 | Аналитический | 0.30 | - |
| 288 | 500043.09 | 2246890.10 | Аналитический | 0.30 | - |
| 289 | 500043.47 | 2246889.91 | Аналитический | 0.30 | - |
| 290 | 500043.88 | 2246889.84 | Аналитический | 0.30 | - |
| 291 | 500044.29 | 2246889.91 | Аналитический | 0.30 | - |
| 292 | 500044.67 | 2246890.10 | Аналитический | 0.30 | - |

| 1 | 2 | 3 | 4 | 5 | 6 |
|-----|-----------|------------|---------------|------|---|
| 273 | 500044.96 | 2246890.39 | Аналитический | 0.30 | - |
| | | | | | |
| 293 | 500138.14 | 2246863.36 | Аналитический | 0.30 | - |
| 294 | 500138.33 | 2246863.74 | Аналитический | 0.30 | - |
| 295 | 500138.40 | 2246864.15 | Аналитический | 0.30 | - |
| 296 | 500138.33 | 2246864.56 | Аналитический | 0.30 | - |
| 297 | 500138.14 | 2246864.94 | Аналитический | 0.30 | - |
| 298 | 500137.85 | 2246865.23 | Аналитический | 0.30 | - |
| 299 | 500137.47 | 2246865.42 | Аналитический | 0.30 | - |
| 300 | 500137.06 | 2246865.49 | Аналитический | 0.30 | - |
| 301 | 500136.65 | 2246865.42 | Аналитический | 0.30 | - |
| 302 | 500136.27 | 2246865.23 | Аналитический | 0.30 | - |
| 303 | 500135.98 | 2246864.94 | Аналитический | 0.30 | - |
| 304 | 500135.79 | 2246864.56 | Аналитический | 0.30 | - |
| 305 | 500135.72 | 2246864.15 | Аналитический | 0.30 | - |
| 306 | 500135.79 | 2246863.74 | Аналитический | 0.30 | - |
| 307 | 500135.98 | 2246863.36 | Аналитический | 0.30 | - |
| 308 | 500136.27 | 2246863.07 | Аналитический | 0.30 | - |
| 309 | 500136.65 | 2246862.88 | Аналитический | 0.30 | - |
| 310 | 500137.06 | 2246862.81 | Аналитический | 0.30 | - |
| 311 | 500137.47 | 2246862.88 | Аналитический | 0.30 | - |
| 312 | 500137.85 | 2246863.07 | Аналитический | 0.30 | - |
| 293 | 500138.14 | 2246863.36 | Аналитический | 0.30 | - |
| | | | | | |
| 313 | 500245.17 | 2246832.37 | Аналитический | 0.30 | - |
| 314 | 500245.36 | 2246832.75 | Аналитический | 0.30 | - |
| 315 | 500245.43 | 2246833.16 | Аналитический | 0.30 | - |
| 316 | 500245.36 | 2246833.57 | Аналитический | 0.30 | - |
| 317 | 500245.17 | 2246833.95 | Аналитический | 0.30 | - |
| 318 | 500244.88 | 2246834.24 | Аналитический | 0.30 | - |
| 319 | 500244.50 | 2246834.43 | Аналитический | 0.30 | - |
| 320 | 500244.09 | 2246834.50 | Аналитический | 0.30 | - |
| 321 | 500243.68 | 2246834.43 | Аналитический | 0.30 | - |
| 322 | 500243.30 | 2246834.24 | Аналитический | 0.30 | - |
| 323 | 500243.01 | 2246833.95 | Аналитический | 0.30 | - |
| 324 | 500242.82 | 2246833.57 | Аналитический | 0.30 | - |
| 325 | 500242.75 | 2246833.16 | Аналитический | 0.30 | - |
| 326 | 500242.82 | 2246832.75 | Аналитический | 0.30 | - |
| 327 | 500243.01 | 2246832.37 | Аналитический | 0.30 | - |
| 328 | 500243.30 | 2246832.08 | Аналитический | 0.30 | - |
| 329 | 500243.68 | 2246831.89 | Аналитический | 0.30 | - |
| 330 | 500244.09 | 2246831.82 | Аналитический | 0.30 | - |
| 331 | 500244.50 | 2246831.89 | Аналитический | 0.30 | - |
| 332 | 500244.88 | 2246832.08 | Аналитический | 0.30 | - |
| 313 | 500245.17 | 2246832.37 | Аналитический | 0.30 | - |
| | | | | | |
| 333 | 500370.74 | 2246795.55 | Аналитический | 0.30 | - |
| 334 | 500370.93 | 2246795.93 | Аналитический | 0.30 | - |

| 1 | 2 | 3 | 4 | 5 | 6 |
|-----|-----------|------------|------------------|------|---|
| 335 | 500371.00 | 2246796.34 | Аналитический | 0.30 | - |
| 336 | 500370.93 | 2246796.75 | Аналитический | 0.30 | - |
| 337 | 500370.74 | 2246797.13 | Аналитический | 0.30 | - |
| 338 | 500370.45 | 2246797.42 | Аналитический | 0.30 | - |
| 339 | 500370.07 | 2246797.61 | Аналитический | 0.30 | - |
| 340 | 500369.66 | 2246797.68 | Аналитический | 0.30 | - |
| 341 | 500369.25 | 2246797.61 | Аналитический | 0.30 | - |
| 342 | 500368.87 | 2246797.42 | Аналитический | 0.30 | - |
| 343 | 500368.58 | 2246797.13 | Аналитический | 0.30 | - |
| 344 | 500368.39 | 2246796.75 | Аналитический | 0.30 | - |
| 345 | 500368.32 | 2246796.34 | Аналитический | 0.30 | - |
| 346 | 500368.39 | 2246795.93 | Аналитический | 0.30 | - |
| 347 | 500368.58 | 2246795.55 | Аналитический | 0.30 | - |
| 348 | 500368.87 | 2246795.26 | Аналитический | 0.30 | - |
| 349 | 500369.25 | 2246795.07 | Аналитический | 0.30 | - |
| 350 | 500369.66 | 2246795.00 | Аналитический | 0.30 | - |
| 351 | 500370.07 | 2246795.07 | Аналитический | 0.30 | - |
| 352 | 500370.45 | 2246795.26 | Аналитический | 0.30 | - |
| 333 | 500370.74 | 2246795.55 | Аналитический | 0.30 | - |
| | | | | | |
| 353 | 498366.59 | 2246940.69 | Аналитический | 1.00 | - |
| 354 | 498310.45 | 2247002.97 | Картометрический | 1.00 | - |
| 355 | 498326.33 | 2247075.79 | Картометрический | 1.00 | - |
| 356 | 498352.29 | 2247303.18 | Картометрический | 1.00 | - |
| 357 | 498380.57 | 2247369.42 | Картометрический | 1.00 | - |
| 358 | 498435.49 | 2247661.50 | Картометрический | 1.00 | - |
| 359 | 498432.86 | 2247718.24 | Картометрический | 1.00 | - |
| 360 | 498372.82 | 2247708.56 | Картометрический | 1.00 | - |
| 361 | 498427.83 | 2247667.11 | Картометрический | 1.00 | - |
| 362 | 498369.53 | 2247570.07 | Картометрический | 1.00 | - |
| 363 | 498333.12 | 2247591.83 | Картометрический | 1.00 | - |
| 364 | 498314.72 | 2247557.10 | Картометрический | 1.00 | - |
| 365 | 498248.87 | 2247479.04 | Картометрический | 1.00 | - |
| 366 | 498348.02 | 2247349.66 | Картометрический | 1.00 | - |
| 367 | 498308.90 | 2247309.76 | Картометрический | 1.00 | - |
| 368 | 498096.24 | 2247227.64 | Картометрический | 1.00 | - |
| 369 | 498057.50 | 2247248.56 | Картометрический | 1.00 | - |
| 370 | 498012.96 | 2247443.02 | Картометрический | 1.00 | - |
| 371 | 497937.79 | 2247424.43 | Картометрический | 1.00 | - |
| 372 | 497830.65 | 2247403.01 | Картометрический | 1.00 | - |
| 373 | 497514.50 | 2247309.50 | Картометрический | 1.00 | - |
| 374 | 497484.59 | 2247307.00 | Картометрический | 1.00 | - |
| 375 | 497364.77 | 2247278.56 | Картометрический | 1.00 | - |
| 376 | 497203.71 | 2247238.50 | Картометрический | 1.00 | - |
| 377 | 497062.76 | 2247204.99 | Аналитический | 1.00 | - |
| 378 | 497243.02 | 2246954.12 | Аналитический | 1.00 | - |
| 379 | 497383.74 | 2246993.52 | Аналитический | 1.00 | - |
| 380 | 497545.68 | 2247036.98 | Аналитический | 1.00 | - |

| 1 | 2 | 3 | 4 | 5 | 6 |
|-----|-----------|------------|------------------|------|---|
| 381 | 497673.50 | 2247072.50 | Картометрический | 1.00 | - |
| 382 | 497859.79 | 2247123.29 | Картометрический | 1.00 | - |
| 383 | 497919.66 | 2247094.75 | Аналитический | 1.00 | - |
| 384 | 498085.00 | 2247017.00 | Аналитический | 1.00 | - |
| 385 | 498150.97 | 2247124.92 | Аналитический | 0.10 | - |
| 386 | 498244.28 | 2247062.26 | Аналитический | 0.10 | - |
| 387 | 498192.55 | 2246972.05 | Картометрический | 1.00 | - |
| 388 | 498226.16 | 2246955.34 | Аналитический | 1.00 | - |
| 353 | 498366.59 | 2246940.69 | Аналитический | 1.00 | - |
| | | | | | |
| 389 | 498288.49 | 2247020.96 | Аналитический | 0.30 | - |
| 390 | 498286.46 | 2247026.51 | Аналитический | 0.30 | - |
| 391 | 498280.91 | 2247024.48 | Аналитический | 0.30 | - |
| 392 | 498282.94 | 2247018.93 | Аналитический | 0.30 | - |
| 389 | 498288.49 | 2247020.96 | Аналитический | 0.30 | - |
| | | | | | |
| 393 | 499145.04 | 2248984.13 | Аналитический | 1.00 | - |
| 394 | 499150.94 | 2249123.91 | Аналитический | 1.00 | - |
| 395 | 499145.07 | 2249233.39 | Аналитический | 1.00 | - |
| 396 | 499123.13 | 2249319.42 | Аналитический | 1.00 | - |
| 397 | 499118.03 | 2249316.78 | Аналитический | 1.00 | - |
| 398 | 499007.19 | 2249280.28 | Аналитический | 1.00 | - |
| 399 | 498940.21 | 2249307.55 | Аналитический | 0.10 | - |
| 400 | 498888.88 | 2249218.54 | Аналитический | 0.10 | - |
| 401 | 498924.64 | 2249177.17 | Картометрический | 1.00 | - |
| 402 | 498910.87 | 2249106.37 | Картометрический | 1.00 | - |
| 403 | 498938.38 | 2249014.95 | Картометрический | 1.00 | - |
| 404 | 498980.21 | 2249054.85 | Картометрический | 1.00 | - |
| 405 | 499004.62 | 2249042.84 | Картометрический | 1.00 | - |
| 406 | 499105.06 | 2249036.94 | Картометрический | 1.00 | - |
| 407 | 499104.72 | 2248986.90 | Картометрический | 1.00 | - |
| 393 | 499145.04 | 2248984.13 | Аналитический | 1.00 | - |
| | | | | | |
| 408 | 498746.94 | 2248999.45 | Аналитический | 0.10 | - |
| 409 | 498780.21 | 2249061.39 | Аналитический | 0.10 | - |
| 410 | 498848.39 | 2249185.68 | Аналитический | 0.10 | - |
| 411 | 498873.24 | 2249230.66 | Аналитический | 0.10 | - |
| 412 | 498894.84 | 2249270.19 | Аналитический | 0.10 | - |
| 413 | 498914.35 | 2249302.49 | Аналитический | 0.10 | - |
| 414 | 498920.69 | 2249315.38 | Аналитический | 0.10 | - |
| 415 | 498781.23 | 2249372.21 | Картометрический | 1.00 | - |
| 416 | 498642.81 | 2249180.36 | Картометрический | 1.00 | - |
| 408 | 498746.94 | 2248999.45 | Аналитический | 0.10 | - |

| 3. Сведения о характерных точках части (частей) границы объекта | | | | | |
|---|---------------|---|---|---|---|
| Обозначение характерных точек части границы | Координаты, м | | Метод определения координат характерной точки | Средняя квадратическая погрешность положения характерной точки (Mt), м | Описание обозначения точки на местности (при наличии) |
| | X | Y | | | |
| 1 | 2 | 3 | 4 | 5 | 6 |
| Часть № | | | | | |
| - | - | - | - | - | - |

Сведения о местоположении измененных (уточненных) границ объекта

2. Сведения о характерных точках границ объекта

| Обозначение характерных точек границ | Существующие координаты, м | | Измененные (уточненные) координаты, м | | Метод определения координат характерной точки | Средняя квадратическая погрешность положения характерной точки (Mt), м | Описание обозначения точки на местности (при наличии) |
|--|-------------------------------|---|---|---|---|---|---|
| | X | Y | X | Y | | | |
| 1 | 2 | 3 | 4 | 5 | 6 | 7 | 8 |
| - | - | - | - | - | - | - | - |
| 3.Сведения о характерных точках части (частей) границы объекта | | | | | | | |
| Часть № | | | | | | | |
| - | - | - | - | - | - | - | - |

Раздел 4

План границ объекта

Схема расположения листов плана границ объекта

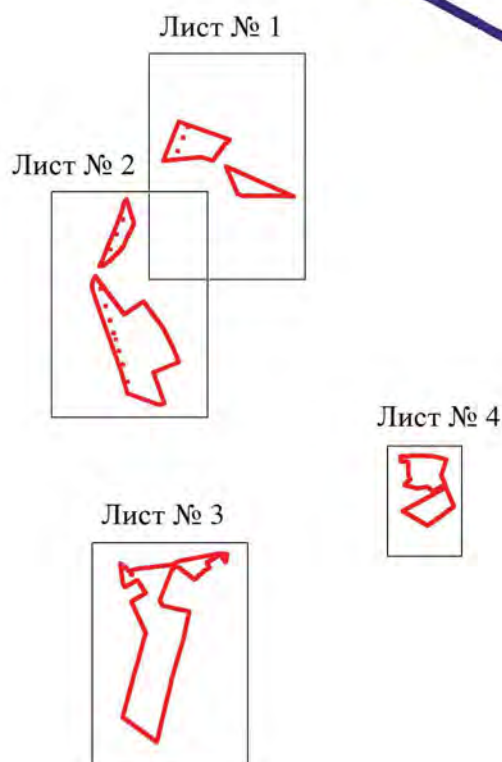

Масштаб 1:50000

Используемые условные знаки и обозначения:

| | |
|--|--|
| | границы территориальной зоны |
| | границы муниципального образования |
| | область и номер листа плана границ объекта |

Руководитель БУВО «Нормативно-проектный центр»

Подпись  Ю.В. Шалыгина Дата « 20 » апреля 2021 г.

Место для оттиска печати (при наличии) лица, составившего описание местоположения границ объекта





Используемые условные знаки и обозначения:

- границы территориальной зоны
- характерная точка границ территориальной зоны

Масштаб 1:2000

Руководитель БУ ВО «Нормативно-проектный центр»
Подпись *Ю.В. Шалыгина* Дата « 20 » апреля 2021 г.
Место для отвода печати (при наличии) лица, составившего описание местоположения границ объекта



План границ объекта
Лист № 2



Используемые условные знаки и обозначения:

- границы территориальной зоны
- №
- №

Масштаб 1:2000

Руководитель БУВО «Нормативно-проектный центр»
Подпись Ю.В. Шалагина Дата « 20 » апреля 2021 г.
Место для оттока (подпись) лица, составившего описание местоположения границ объекта



Используемые условные знаки и обозначения:

- границы территориальной зоны
- 353 характерная точка границ территориальной зоны

Масштаб 1:2000

Руководитель БУВО «Нормативно-проектный центр»
 Подпись *Ю.В. Шалыгина* Дата « 20 » апреля 2021 г.
 Место для отвода печати (при наличии) лица, составившего описание местоположения границ объекта



План границ объекта

Лист № 4

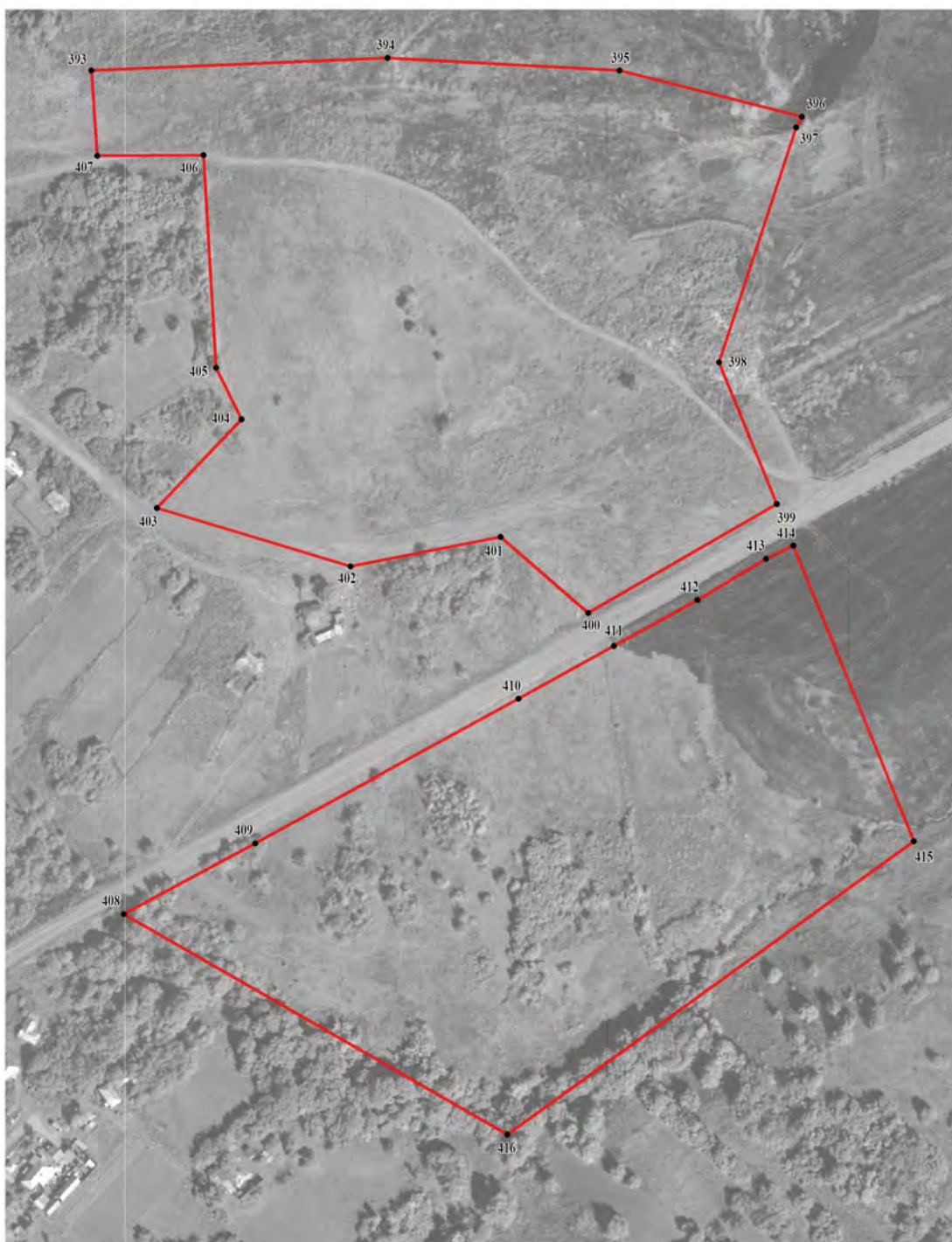

Масштаб 1:2000

Используемые условные знаки и обозначения:

| | |
|--|---|
| | границы территориальной зоны |
| | характерная точка границ территориальной зоны |

Руководитель БУВО «Нормативно-проектный центр»

Подпись Ю.В.Шалыгина Дата « 20 » апреля 2021 г.

Место для оттиска печати (при наличии) лица, составившего описание местоположения границ объекта



ОПИСАНИЕ МЕСТОПОЛОЖЕНИЯ ГРАНИЦ

Зона сельскохозяйственного производства села Костино-Отделец - СХ2/1

(наименование объекта, местоположение границ которого описано
(далее - объект)

Раздел 1

| Сведения об объекте | | |
|---------------------|---|--|
| № п/п | Характеристики объекта | Описание характеристик |
| 1 | 2 | 3 |
| 1 | Местоположение объекта | Воронежская область, Терновский муниципальный район, Костино-Отдельское сельское поселение, село Костино-Отделец |
| 2 | Площадь объекта \pm величина погрешности определения площади ($P \pm \Delta P$) | 5144 \pm 251 м ² |
| 3 | Иные характеристики объекта | - |

Раздел 2

| Сведения о местоположении границ объекта | | | | | |
|---|---------------|------------|---|---|---|
| 1. Система координат: МСК - 36, зона 2 | | | | | |
| 2. Сведения о характерных точках границ объекта | | | | | |
| Обозначение характерных точек границ | Координаты, м | | Метод определения координат характерной точки | Средняя квадратическая погрешность положения характерной точки (Mt), м | Описание обозначения точки на местности (при наличии) |
| | X | Y | | | |
| 1 | 2 | 3 | 4 | 5 | 6 |
| 1 | 499314.51 | 2248266.94 | Картометрический | 1.00 | - |
| 2 | 499267.07 | 2248322.34 | Картометрический | 1.00 | - |
| 3 | 499213.64 | 2248273.48 | Картометрический | 1.00 | - |
| 4 | 499232.40 | 2248251.45 | Аналитический | 0.10 | - |
| 5 | 499251.97 | 2248230.34 | Аналитический | 0.10 | - |
| 6 | 499260.28 | 2248221.24 | Картометрический | 1.00 | - |
| 1 | 499314.51 | 2248266.94 | Картометрический | 1.00 | - |
| 3. Сведения о характерных точках части (частей) границы объекта | | | | | |
| Обозначение характерных точек части границы | Координаты, м | | Метод определения координат характерной точки | Средняя квадратическая погрешность положения характерной точки (Mt), м | Описание обозначения точки на местности (при наличии) |
| | X | Y | | | |
| 1 | 2 | 3 | 4 | 5 | 6 |
| Часть № | | | | | |
| - | - | - | - | - | - |

Раздел 3

| Сведения о местоположении измененных (уточненных) границ объекта | | | | | | | |
|--|-------------------------------|---|---|---|---|---|---|
| 1. Система координат: - | | | | | | | |
| 2. Сведения о характерных точках границ объекта | | | | | | | |
| Обозначение характерных точек границ | Существующие координаты, м | | Измененные (уточненные) координаты, м | | Метод определения координат характерной точки | Средняя квадратическая погрешность положения характерной точки (Mt), м | Описание обозначения точки на местности (при наличии) |
| | X | Y | X | Y | | | |
| 1 | 2 | 3 | 4 | 5 | 6 | 7 | 8 |
| - | - | - | - | - | - | - | - |
| 3. Сведения о характерных точках части (частей) границы объекта | | | | | | | |
| Часть № | | | | | | | |
| - | - | - | - | - | - | - | - |

План границ объекта



Масштаб 1:2000

Используемые условные знаки и обозначения:



границы территориальной зоны

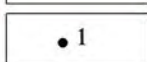

характерная точка границ территориальной зоны

Руководитель БУВО «Нормативно-проектный центр»

Подпись Ю.В. Шалыгина Ю.В. Шалыгина Дата « 20 » апреля 2021 г.

Место для оттиска печати (при наличии) лица, составившего описание местоположения границ объекта

ОПИСАНИЕ МЕСТОПОЛОЖЕНИЯ ГРАНИЦ

Зона рекреационного назначения - объектов отдыха села Костино-Отделец - Р1/1

(наименование объекта, местоположение границ которого описано
(далее - объект)

Раздел 1

| Сведения об объекте | | |
|---------------------|---|--|
| № п/п | Характеристики объекта | Описание характеристик |
| 1 | 2 | 3 |
| 1 | Местоположение объекта | Воронежская область, Терновский муниципальный район, Костино-Отдельское сельское поселение, село Костино-Отделец |
| 2 | Площадь объекта \pm величина погрешности определения площади ($P \pm \Delta P$) | 14455 \pm 421 м ² |
| 3 | Иные характеристики объекта | - |

Раздел 2

| Сведения о местоположении границ объекта | | | | | |
|---|---------------|------------|---|---|---|
| 1. Система координат: МСК - 36, зона 2 | | | | | |
| 2. Сведения о характерных точках границ объекта | | | | | |
| Обозначение характерных точек границ | Координаты, м | | Метод определения координат характерной точки | Средняя квадратическая погрешность положения характерной точки (Mt), м | Описание обозначения точки на местности (при наличии) |
| | X | Y | | | |
| 1 | 2 | 3 | 4 | 5 | 6 |
| 1 | 499163.92 | 2248085.60 | Аналитический | 0.10 | - |
| 2 | 499121.07 | 2248116.94 | Аналитический | 0.10 | - |
| 3 | 499133.66 | 2248140.49 | Картометрический | 1.00 | - |
| 4 | 499097.06 | 2248165.66 | Картометрический | 1.00 | - |
| 5 | 499090.06 | 2248160.66 | Картометрический | 1.00 | - |
| 6 | 499061.86 | 2248180.04 | Картометрический | 1.00 | - |
| 7 | 499036.60 | 2248198.53 | Картометрический | 1.00 | - |
| 8 | 499046.49 | 2248212.28 | Картометрический | 1.00 | - |
| 9 | 499039.84 | 2248217.07 | Картометрический | 1.00 | - |
| 10 | 499044.95 | 2248224.12 | Картометрический | 1.00 | - |
| 11 | 499089.24 | 2248191.85 | Картометрический | 1.00 | - |
| 12 | 499124.31 | 2248243.17 | Картометрический | 1.00 | - |
| 13 | 499081.02 | 2248295.08 | Аналитический | 0.10 | - |
| 14 | 499075.72 | 2248284.58 | Аналитический | 0.10 | - |
| 15 | 499072.29 | 2248282.40 | Аналитический | 0.10 | - |
| 16 | 499066.53 | 2248271.49 | Аналитический | 0.10 | - |
| 17 | 498976.95 | 2248132.16 | Аналитический | 0.10 | - |
| 18 | 498973.42 | 2248126.22 | Аналитический | 0.10 | - |
| 19 | 498973.86 | 2248119.91 | Аналитический | 0.10 | - |
| 20 | 498979.66 | 2248116.53 | Аналитический | 0.10 | - |
| 21 | 498992.85 | 2248116.62 | Аналитический | 0.10 | - |
| 22 | 499030.22 | 2248114.97 | Аналитический | 0.10 | - |
| 23 | 499100.45 | 2248103.30 | Аналитический | 0.10 | - |
| 24 | 499141.41 | 2248093.42 | Аналитический | 0.10 | - |
| 1 | 499163.92 | 2248085.60 | Аналитический | 0.10 | - |

| 3. Сведения о характерных точках части (частей) границы объекта | | | | | |
|---|---------------|---|---|---|---|
| Обозначение характерных точек части границы | Координаты, м | | Метод определения координат характерной точки | Средняя квадратическая погрешность положения характерной точки (Mt), м | Описание обозначения точки на местности (при наличии) |
| | X | Y | | | |
| 1 | 2 | 3 | 4 | 5 | 6 |
| Часть № | | | | | |
| - | - | - | - | - | - |

Сведения о местоположении измененных (уточненных) границ объекта

2. Сведения о характерных точках границ объекта

| Обозначение характерных точек границ | Существующие координаты, м | | Измененные (уточненные) координаты, м | | Метод определения координат характерной точки | Средняя квадратическая погрешность положения характерной точки (Mt), м | Описание обозначения точки на местности (при наличии) |
|--|-------------------------------|---|---|---|---|---|---|
| | X | Y | X | Y | | | |
| 1 | 2 | 3 | 4 | 5 | 6 | 7 | 8 |
| - | - | - | - | - | - | - | - |
| 3.Сведения о характерных точках части (частей) границы объекта | | | | | | | |
| Часть № | | | | | | | |
| - | - | - | - | - | - | - | - |

План границ объекта

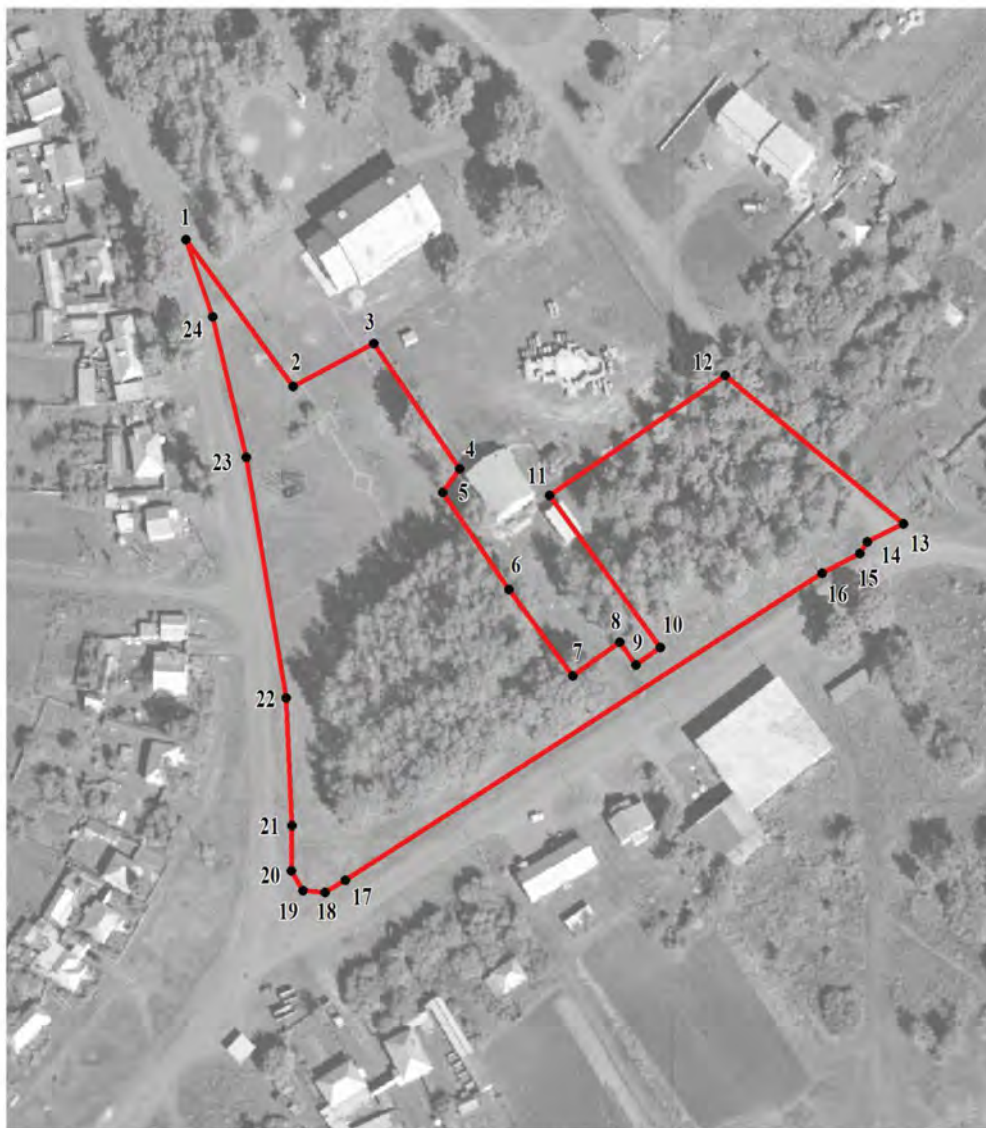

Масштаб 1:2000

Используемые условные знаки и обозначения:



границы территориальной зоны

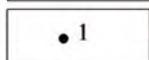

характерная точка границ территориальной зоны

Руководитель БУВО «Нормативно-проектный центр»

Подпись Ю.В. Шалыгина Ю.В. Шалыгина Дата « 20 » апреля 2021 г.

Место для оттиска печати (при наличии) лица, составившего описание местоположения границ объекта

ОПИСАНИЕ МЕСТОПОЛОЖЕНИЯ ГРАНИЦ

Зона ритуальных объектов села Костино-Отделец - СН1/1

(наименование объекта, местоположение границ которого описано
(далее - объект)

Раздел 1

| Сведения об объекте | | |
|---------------------|---|--|
| № п/п | Характеристики объекта | Описание характеристик |
| 1 | 2 | 3 |
| 1 | Местоположение объекта | Воронежская область, Терновский муниципальный район, Костино-Отдельское сельское поселение, село Костино-Отделец |
| 2 | Площадь объекта \pm величина погрешности определения площади ($P \pm \Delta P$) | 24508 \pm 548 м ² |
| 3 | Иные характеристики объекта | - |

Раздел 2

| Сведения о местоположении границ объекта | | | | | |
|---|---------------|------------|---|---|---|
| 1. Система координат: МСК - 36, зона 2 | | | | | |
| 2. Сведения о характерных точках границ объекта | | | | | |
| Обозначение характерных точек границ | Координаты, м | | Метод определения координат характерной точки | Средняя квадратическая погрешность положения характерной точки (Mt), м | Описание обозначения точки на местности (при наличии) |
| | X | Y | | | |
| 1 | 2 | 3 | 4 | 5 | 6 |
| 1 | 498192.55 | 2246972.05 | Картометрический | 1.00 | - |
| 2 | 498244.28 | 2247062.26 | Аналитический | 0.10 | - |
| 3 | 498150.97 | 2247124.92 | Аналитический | 0.10 | - |
| 4 | 498085.00 | 2247017.00 | Аналитический | 1.00 | - |
| 5 | 498118.00 | 2246997.00 | Аналитический | 0.10 | - |
| 6 | 498113.00 | 2246989.00 | Аналитический | 0.10 | - |
| 7 | 498146.00 | 2246969.00 | Аналитический | 0.10 | - |
| 8 | 498159.55 | 2246988.43 | Аналитический | 1.00 | - |
| 1 | 498192.55 | 2246972.05 | Картометрический | 1.00 | - |
| | | | | | |
| 9 | 498113.11 | 2247004.86 | Аналитический | 0.05 | - |
| 10 | 498113.11 | 2247005.10 | Аналитический | 0.05 | - |
| 11 | 498112.87 | 2247005.10 | Аналитический | 0.05 | - |
| 12 | 498112.87 | 2247004.86 | Аналитический | 0.05 | - |
| 9 | 498113.11 | 2247004.86 | Аналитический | 0.05 | - |
| | | | | | |
| 13 | 498369.53 | 2247570.07 | Картометрический | 1.00 | - |
| 14 | 498427.83 | 2247667.11 | Картометрический | 1.00 | - |
| 15 | 498372.82 | 2247708.56 | Картометрический | 1.00 | - |
| 16 | 498340.09 | 2247696.74 | Картометрический | 1.00 | - |
| 17 | 498287.21 | 2247619.27 | Картометрический | 1.00 | - |
| 18 | 498333.12 | 2247591.83 | Картометрический | 1.00 | - |
| 13 | 498369.53 | 2247570.07 | Картометрический | 1.00 | - |

| 3. Сведения о характерных точках части (частей) границы объекта | | | | | |
|---|---------------|---|---|---|---|
| Обозначение характерных точек части границы | Координаты, м | | Метод определения координат характерной точки | Средняя квадратическая погрешность положения характерной точки (Mt), м | Описание обозначения точки на местности (при наличии) |
| | X | Y | | | |
| 1 | 2 | 3 | 4 | 5 | 6 |
| Часть № | | | | | |
| - | - | - | - | - | - |

Сведения о местоположении измененных (уточненных) границ объекта

2. Сведения о характерных точках границ объекта

| Обозначение характерных точек границ | Существующие координаты, м | | Измененные (уточненные) координаты, м | | Метод определения координат характерной точки | Средняя квадратическая погрешность положения характерной точки (Mt), м | Описание обозначения точки на местности (при наличии) |
|--|-------------------------------|---|---|---|---|---|---|
| | X | Y | X | Y | | | |
| 1 | 2 | 3 | 4 | 5 | 6 | 7 | 8 |
| - | - | - | - | - | - | - | - |
| 3.Сведения о характерных точках части (частей) границы объекта | | | | | | | |
| Часть № | | | | | | | |
| - | - | - | - | - | - | - | - |



Используемые условные знаки и обозначения:

границы территориальной зоны

характерная точка границ территориальной зоны

Руководитель БУВО «Нормативно-проектный центр»
Подпись: *Ю.В. Шалагина* Дата « 20 » апреля 2021 г.
Место для оттиска печати (при наличии) лица, составившего описание местоположения границ объекта

Масштаб 1:2000

Приложение № 2
к правилам землепользования и застройки
Костино-Отдельского сельского поселения
Терновского муниципального района
Воронежской области

СВЕДЕНИЯ О ГРАНИЦАХ ТЕРРИТОРИАЛЬНЫХ ЗОН,
СОДЕРЖАЩИЕ ГРАФИЧЕСКОЕ ОПИСАНИЕ МЕСТОПОЛОЖЕНИЯ
ГРАНИЦ ТЕРРИТОРИАЛЬНЫХ ЗОН, ПЕРЕЧЕНЬ КООРДИНАТ
ХАРАКТЕРНЫХ ТОЧЕК ГРАНИЦ ТЕРРИТОРИАЛЬНЫХ ЗОН
ПОСЁЛКА ЗАРЕЧЬЕ

ОПИСАНИЕ МЕСТОПОЛОЖЕНИЯ ГРАНИЦ

Зона застройки индивидуальными жилыми домами посёлка Заречье - Ж1/2

(наименование объекта, местоположение границ которого описано
(далее - объект))

Раздел 1

| Сведения об объекте | | |
|---------------------|---|---|
| № п/п | Характеристики объекта | Описание характеристик |
| 1 | 2 | 3 |
| 1 | Местоположение объекта | Воронежская область, Терновский муниципальный район, Костино-Отдельское сельское поселение, посёлок Заречье |
| 2 | Площадь объекта \pm величина погрешности определения площади ($P \pm \text{Дельта } P$) | 1891034 +/- 4813 м ² |
| 3 | Иные характеристики объекта | - |

Раздел 2

| Сведения о местоположении границ объекта | | | | | |
|---|---------------|------------|---|---|---|
| 1. Система координат: МСК - 36, зона 2 | | | | | |
| 2. Сведения о характерных точках границ объекта | | | | | |
| Обозначение характерных точек границ | Координаты, м | | Метод определения координат характерной точки | Средняя квадратическая погрешность положения характерной точки (Mt), м | Описание обозначения точки на местности (при наличии) |
| | X | Y | | | |
| 1 | 2 | 3 | 4 | 5 | 6 |
| 1 | 499827.99 | 2251493.38 | Аналитический | 0.10 | - |
| 2 | 499825.69 | 2251532.36 | Аналитический | 1.00 | - |
| 3 | 499687.59 | 2251793.71 | Аналитический | 0.10 | - |
| 4 | 499639.16 | 2251885.36 | Аналитический | 0.10 | - |
| 5 | 499580.87 | 2251987.99 | Аналитический | 0.10 | - |
| 6 | 499443.45 | 2251893.82 | Аналитический | 0.10 | - |
| 7 | 499338.40 | 2252034.92 | Аналитический | 0.10 | - |
| 8 | 499290.71 | 2252105.68 | Аналитический | 0.10 | - |
| 9 | 499286.77 | 2252111.52 | Аналитический | 0.10 | - |
| 10 | 499293.27 | 2251810.16 | Аналитический | 0.10 | - |
| 11 | 499295.97 | 2251701.19 | Картометрический | 1.00 | - |
| 12 | 499050.81 | 2251519.89 | Картометрический | 1.00 | - |
| 13 | 498959.68 | 2251458.08 | Картометрический | 1.00 | - |
| 14 | 498932.56 | 2251429.02 | Картометрический | 1.00 | - |
| 15 | 498923.00 | 2251415.50 | Аналитический | 0.10 | - |
| 16 | 498482.82 | 2251074.99 | Картометрический | 1.00 | - |
| 17 | 498416.27 | 2251021.92 | Аналитический | 0.10 | - |
| 18 | 498418.59 | 2251011.94 | Аналитический | 0.10 | - |
| 19 | 498423.15 | 2250997.66 | Аналитический | 0.10 | - |
| 20 | 498434.67 | 2250965.54 | Аналитический | 0.10 | - |
| 21 | 498458.49 | 2250909.51 | Аналитический | 0.10 | - |
| 22 | 498477.23 | 2250875.64 | Аналитический | 0.10 | - |
| 23 | 498481.12 | 2250874.37 | Аналитический | 0.10 | - |
| 24 | 498485.09 | 2250874.06 | Аналитический | 0.10 | - |
| 25 | 498490.86 | 2250864.79 | Аналитический | 0.10 | - |
| 26 | 498517.24 | 2250880.14 | Картометрический | 1.00 | - |
| 27 | 498530.14 | 2250880.13 | Картометрический | 1.00 | - |
| 28 | 498567.47 | 2250902.20 | Картометрический | 1.00 | - |
| 29 | 498611.82 | 2250840.61 | Картометрический | 1.00 | - |
| 30 | 498540.11 | 2250787.54 | Картометрический | 1.00 | - |
| 31 | 498628.21 | 2250663.08 | Картометрический | 1.00 | - |
| 32 | 498777.64 | 2250784.71 | Аналитический | 0.10 | - |
| 33 | 499041.50 | 2250992.18 | Аналитический | 0.10 | - |
| 34 | 499582.07 | 2251409.60 | Аналитический | 0.10 | - |

| 1 | 2 | 3 | 4 | 5 | 6 |
|----|-----------|------------|---------------|------|---|
| 35 | 499646.49 | 2251454.12 | Аналитический | 0.10 | - |
| 36 | 499676.05 | 2251401.06 | Аналитический | 0.10 | - |
| 37 | 499722.60 | 2251395.32 | Аналитический | 0.10 | - |
| 38 | 499751.66 | 2251411.24 | Аналитический | 0.10 | - |
| 39 | 499792.49 | 2251445.15 | Аналитический | 0.10 | - |
| 40 | 499815.86 | 2251470.09 | Аналитический | 0.10 | - |
| 1 | 499827.99 | 2251493.38 | Аналитический | 0.10 | - |
| | | | | | |
| 41 | 498677.56 | 2250204.08 | Аналитический | 0.10 | - |
| 42 | 498530.06 | 2250583.18 | Аналитический | 0.10 | - |
| 43 | 498614.75 | 2250652.12 | Аналитический | 0.10 | - |
| 44 | 498470.02 | 2250858.53 | Аналитический | 0.10 | - |
| 45 | 498466.63 | 2250859.42 | Аналитический | 0.10 | - |
| 46 | 498459.07 | 2250860.51 | Аналитический | 0.10 | - |
| 47 | 498453.93 | 2250871.03 | Аналитический | 0.10 | - |
| 48 | 498457.28 | 2250875.63 | Аналитический | 0.10 | - |
| 49 | 498457.98 | 2250881.31 | Аналитический | 0.10 | - |
| 50 | 498447.56 | 2250902.97 | Аналитический | 0.10 | - |
| 51 | 498422.47 | 2250961.94 | Аналитический | 0.10 | - |
| 52 | 498413.78 | 2250986.44 | Аналитический | 0.10 | - |
| 53 | 498408.41 | 2250992.59 | Аналитический | 0.10 | - |
| 54 | 498402.75 | 2250994.93 | Аналитический | 0.10 | - |
| 55 | 498386.43 | 2250998.22 | Аналитический | 0.10 | - |
| 56 | 498268.08 | 2250997.51 | Аналитический | 0.10 | - |
| 57 | 498253.95 | 2250996.44 | Аналитический | 0.10 | - |
| 58 | 498247.41 | 2250991.45 | Аналитический | 0.10 | - |
| 59 | 498235.12 | 2250996.17 | Аналитический | 0.10 | - |
| 60 | 498235.49 | 2251008.52 | Аналитический | 0.10 | - |
| 61 | 498235.08 | 2251015.16 | Аналитический | 0.10 | - |
| 62 | 498232.13 | 2251019.49 | Аналитический | 0.10 | - |
| 63 | 498226.56 | 2251019.30 | Аналитический | 0.10 | - |
| 64 | 498226.33 | 2251030.24 | Аналитический | 0.10 | - |
| 65 | 498231.96 | 2251030.57 | Аналитический | 0.10 | - |
| 66 | 498242.70 | 2251430.96 | Аналитический | 0.10 | - |
| 67 | 498244.28 | 2251494.71 | Аналитический | 0.10 | - |
| 68 | 498242.96 | 2251503.68 | Аналитический | 0.10 | - |
| 69 | 498245.02 | 2251511.32 | Аналитический | 0.10 | - |
| 70 | 498246.56 | 2251571.46 | Аналитический | 0.10 | - |
| 71 | 498211.02 | 2251574.76 | Аналитический | 1.00 | - |
| 72 | 498170.07 | 2251574.22 | Аналитический | 1.00 | - |
| 73 | 498082.66 | 2251556.05 | Аналитический | 1.00 | - |
| 74 | 498041.34 | 2251532.64 | Аналитический | 0.10 | - |
| 75 | 498049.36 | 2251196.98 | Аналитический | 0.10 | - |
| 76 | 497837.31 | 2251169.61 | Аналитический | 0.10 | - |
| 77 | 497797.78 | 2251137.59 | Аналитический | 1.00 | - |
| 78 | 497649.52 | 2251011.62 | Аналитический | 1.00 | - |
| 79 | 497634.95 | 2250954.74 | Аналитический | 1.00 | - |
| 80 | 497604.73 | 2250909.94 | Аналитический | 1.00 | - |

| 1 | 2 | 3 | 4 | 5 | 6 |
|-----|-----------|------------|------------------|------|---|
| 81 | 497598.39 | 2250858.04 | Аналитический | 1.00 | - |
| 82 | 497532.23 | 2250808.35 | Аналитический | 1.00 | - |
| 83 | 497485.26 | 2250722.33 | Аналитический | 1.00 | - |
| 84 | 497472.01 | 2250681.04 | Аналитический | 1.00 | - |
| 85 | 497704.40 | 2250259.00 | Аналитический | 1.00 | - |
| 86 | 497662.70 | 2250257.50 | Аналитический | 1.00 | - |
| 87 | 497592.84 | 2250293.55 | Аналитический | 1.00 | - |
| 88 | 497552.65 | 2250292.14 | Аналитический | 1.00 | - |
| 89 | 497499.43 | 2250259.65 | Аналитический | 1.00 | - |
| 90 | 497460.87 | 2250211.86 | Аналитический | 0.10 | - |
| 91 | 497480.99 | 2250014.31 | Аналитический | 0.10 | - |
| 92 | 497483.47 | 2249957.64 | Аналитический | 1.00 | - |
| 93 | 497504.34 | 2249957.99 | Аналитический | 0.10 | - |
| 94 | 497553.78 | 2249965.42 | Аналитический | 0.10 | - |
| 95 | 497681.75 | 2249989.82 | Аналитический | 1.00 | - |
| 96 | 497768.26 | 2250004.36 | Аналитический | 1.00 | - |
| 97 | 497822.89 | 2250007.05 | Аналитический | 1.00 | - |
| 98 | 497871.35 | 2250015.16 | Аналитический | 1.00 | - |
| 99 | 497961.95 | 2250011.85 | Аналитический | 1.00 | - |
| 100 | 498166.58 | 2250088.86 | Аналитический | 1.00 | - |
| 101 | 498251.26 | 2250098.75 | Аналитический | 1.00 | - |
| 102 | 498297.83 | 2250096.88 | Аналитический | 1.00 | - |
| 103 | 498335.90 | 2250088.86 | Аналитический | 1.00 | - |
| 104 | 498510.24 | 2250075.84 | Аналитический | 0.10 | - |
| 41 | 498677.56 | 2250204.08 | Аналитический | 0.10 | - |
| | | | | | |
| 105 | 498401.65 | 2251022.07 | Аналитический | 0.10 | - |
| 106 | 498399.55 | 2251152.35 | Картометрический | 1.00 | - |
| 107 | 498409.62 | 2251525.48 | Картометрический | 1.00 | - |
| 108 | 498402.26 | 2251535.94 | Картометрический | 1.00 | - |
| 109 | 498272.56 | 2251547.75 | Аналитический | 0.10 | - |
| 110 | 498266.45 | 2251545.68 | Аналитический | 0.10 | - |
| 111 | 498262.49 | 2251539.73 | Аналитический | 0.10 | - |
| 112 | 498261.67 | 2251508.23 | Аналитический | 0.10 | - |
| 113 | 498262.48 | 2251501.55 | Аналитический | 0.10 | - |
| 114 | 498261.01 | 2251495.24 | Аналитический | 0.10 | - |
| 115 | 498258.60 | 2251429.69 | Аналитический | 0.10 | - |
| 116 | 498248.99 | 2251029.86 | Аналитический | 0.10 | - |
| 117 | 498251.12 | 2251020.10 | Аналитический | 0.10 | - |
| 118 | 498255.47 | 2251014.53 | Аналитический | 0.10 | - |
| 119 | 498269.76 | 2251011.09 | Аналитический | 0.10 | - |
| 120 | 498387.05 | 2251012.96 | Аналитический | 0.10 | - |
| 121 | 498392.92 | 2251012.91 | Аналитический | 0.10 | - |
| 122 | 498397.68 | 2251016.80 | Аналитический | 0.10 | - |
| 105 | 498401.65 | 2251022.07 | Аналитический | 0.10 | - |

| 3. Сведения о характерных точках части (частей) границы объекта | | | | | |
|---|---------------|---|---|---|---|
| Обозначение характерных точек части границы | Координаты, м | | Метод определения координат характерной точки | Средняя квадратическая погрешность положения характерной точки (Mt), м | Описание обозначения точки на местности (при наличии) |
| | X | Y | | | |
| 1 | 2 | 3 | 4 | 5 | 6 |
| Часть № | | | | | |
| - | - | - | - | - | - |

Сведения о местоположении измененных (уточненных) границ объекта

2. Сведения о характерных точках границ объекта

| Обозначение характерных точек границ | Существующие координаты, м | | Измененные (уточненные) координаты, м | | Метод определения координат характерной точки | Средняя квадратическая погрешность положения характерной точки (Mt), м | Описание обозначения точки на местности (при наличии) |
|--|-------------------------------|---|---|---|---|---|---|
| | X | Y | X | Y | | | |
| 1 | 2 | 3 | 4 | 5 | 6 | 7 | 8 |
| - | - | - | - | - | - | - | - |
| 3.Сведения о характерных точках части (частей) границы объекта | | | | | | | |
| Часть № | | | | | | | |
| - | - | - | - | - | - | - | - |

Раздел 4

План границ объекта

Схема расположения листов плана границ объекта

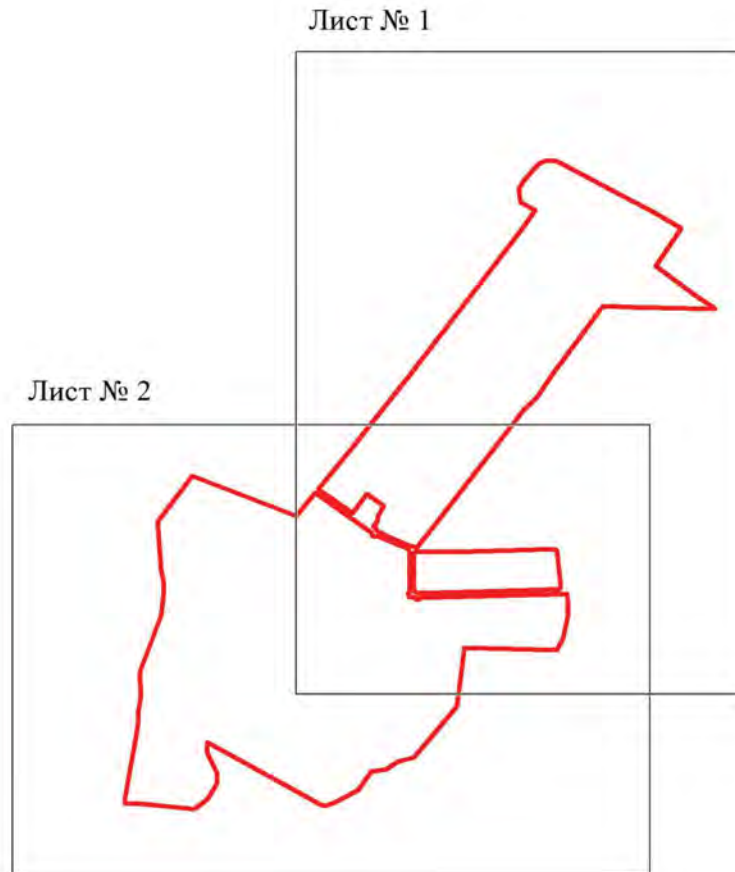

Масштаб 1:25000

Используемые условные знаки и обозначения:



границы территориальной зоны



границы муниципального образования

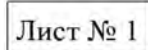

область и номер листа плана границ объекта



Руководитель БУВО «Нормативно-проектный центр»

Подпись Ю.В. Шалыгина Ю.В. Шалыгина Дата « 20 » апреля 2021 г.

Место для оттиска печати (при наличии) лица, составившего описание местоположения границ объекта





Использованы условные знаки и обозначения:
 — граница территориальной зоны
 — архитектурная точка границ территориальной зоны

Масштаб 1:2000

Руководитель ООО «Информационный центр»
 Подпись: *С.В. Сидорова* от 30.03.2021 г. *Сидорова* 2021 г.
 Место для печати: *Сидорова* от 30.03.2021 г. *Сидорова* от 30.03.2021 г.



Там же, с. 2

Использование условных знаков в обозначении:

| | |
|---|----|
| ■ | 80 |
|---|----|

(размеры букв и знаков по ГОСТ)

Карты составлены на основе данных Института географии РАН

Уполномоченный ЮНО-Национальный институт
Подпись: Александр Ю. В. Шалыгин Дата: 28 апреля 2012 г.
Место для отчета: г. Москва, ул. Мухоморова, д. 10

Macmillan 12000

ОПИСАНИЕ МЕСТОПОЛОЖЕНИЯ ГРАНИЦ

Общественно-деловая зона посёлка Заречье - ОД/2

(наименование объекта, местоположение границ которого описано
(далее - объект))

Раздел 1

| Сведения об объекте | | |
|---------------------|---|---|
| № п/п | Характеристики объекта | Описание характеристик |
| 1 | 2 | 3 |
| 1 | Местоположение объекта | Воронежская область, Терновский муниципальный район, Костино-Отдельское сельское поселение, посёлок Заречье |
| 2 | Площадь объекта \pm величина погрешности определения площади ($P \pm \text{Дельта } P$) | 7414 +/- 301 м ² |
| 3 | Иные характеристики объекта | - |

Раздел 2

| Сведения о местоположении границ объекта | | | | | |
|---|---------------|------------|---|---|---|
| 1. Система координат: МСК - 36, зона 2 | | | | | |
| 2. Сведения о характерных точках границ объекта | | | | | |
| Обозначение характерных точек границ | Координаты, м | | Метод определения координат характерной точки | Средняя квадратическая погрешность положения характерной точки (Mt), м | Описание обозначения точки на местности (при наличии) |
| | X | Y | | | |
| 1 | 2 | 3 | 4 | 5 | 6 |
| 1 | 498611.82 | 2250840.61 | Картометрический | 1.00 | - |
| 2 | 498567.47 | 2250902.20 | Картометрический | 1.00 | - |
| 3 | 498530.14 | 2250880.13 | Картометрический | 1.00 | - |
| 4 | 498517.24 | 2250880.14 | Картометрический | 1.00 | - |
| 5 | 498490.86 | 2250864.79 | Аналитический | 0.10 | - |
| 6 | 498489.92 | 2250860.82 | Аналитический | 0.10 | - |
| 7 | 498490.65 | 2250857.28 | Аналитический | 0.10 | - |
| 8 | 498540.11 | 2250787.54 | Картометрический | 1.00 | - |
| 1 | 498611.82 | 2250840.61 | Картометрический | 1.00 | - |
| 3. Сведения о характерных точках части (частей) границы объекта | | | | | |
| Обозначение характерных точек части границы | Координаты, м | | Метод определения координат характерной точки | Средняя квадратическая погрешность положения характерной точки (Mt), м | Описание обозначения точки на местности (при наличии) |
| | X | Y | | | |
| 1 | 2 | 3 | 4 | 5 | 6 |
| Часть № | | | | | |
| - | - | - | - | - | - |

Сведения о местоположении измененных (уточненных) границ объекта

2. Сведения о характерных точках границ объекта

| Обозначение характерных точек границ | Существующие координаты, м | | Измененные (уточненные) координаты, м | | Метод определения координат характерной точки | Средняя квадратическая погрешность положения характерной точки (Mt), м | Описание обозначения точки на местности (при наличии) |
|--|-------------------------------|---|---|---|---|---|---|
| | X | Y | X | Y | | | |
| 1 | 2 | 3 | 4 | 5 | 6 | 7 | 8 |
| - | - | - | - | - | - | - | - |
| 3.Сведения о характерных точках части (частей) границы объекта | | | | | | | |
| Часть № | | | | | | | |
| - | - | - | - | - | - | - | - |

План границ объекта



Масштаб 1:2000

Используемые условные знаки и обозначения:



границы территориальной зоны

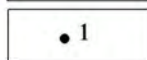

характерная точка границ территориальной зоны

Руководитель БУВО «Нормативно-проектный центр»

Подпись Ю.В.Шалыгина Ю.В.Шалыгина Дата « 20 » апреля 2021 г.

Место для оттиска печати (при наличии) лица, составившего описание местоположения границ объекта

ОПИСАНИЕ МЕСТОПОЛОЖЕНИЯ ГРАНИЦ

Зона улиц, дорог, инженерной и транспортной инфраструктуры
посёлка Заречье - ИТ1/2

(наименование объекта, местоположение границ которого описано
(далее - объект)

Раздел 1

| Сведения об объекте | | |
|---------------------|---|---|
| № п/п | Характеристики объекта | Описание характеристик |
| 1 | 2 | 3 |
| 1 | Местоположение объекта | Воронежская область, Терновский муниципальный район, Костино-Отдельское сельское поселение, посёлок Заречье |
| 2 | Площадь объекта \pm величина погрешности определения площади ($P \pm \Delta P$) | 35449 \pm 659 м ² |
| 3 | Иные характеристики объекта | - |

Раздел 2

| Сведения о местоположении границ объекта | | | | | |
|---|---------------|------------|---|---|---|
| 1. Система координат: МСК - 36, зона 2 | | | | | |
| 2. Сведения о характерных точках границ объекта | | | | | |
| Обозначение характерных точек границ | Координаты, м | | Метод определения координат характерной точки | Средняя квадратическая погрешность положения характерной точки (Mt), м | Описание обозначения точки на местности (при наличии) |
| | X | Y | | | |
| 1 | 2 | 3 | 4 | 5 | 6 |
| 1 | 498628.21 | 2250663.08 | Картометрический | 1.00 | - |
| 2 | 498540.11 | 2250787.54 | Картометрический | 1.00 | - |
| 3 | 498490.65 | 2250857.28 | Аналитический | 0.10 | - |
| 4 | 498489.92 | 2250860.82 | Аналитический | 0.10 | - |
| 5 | 498490.86 | 2250864.79 | Аналитический | 0.10 | - |
| 6 | 498485.09 | 2250874.06 | Аналитический | 0.10 | - |
| 7 | 498481.12 | 2250874.37 | Аналитический | 0.10 | - |
| 8 | 498477.23 | 2250875.64 | Аналитический | 0.10 | - |
| 9 | 498458.49 | 2250909.51 | Аналитический | 0.10 | - |
| 10 | 498434.67 | 2250965.54 | Аналитический | 0.10 | - |
| 11 | 498423.15 | 2250997.66 | Аналитический | 0.10 | - |
| 12 | 498418.59 | 2251011.94 | Аналитический | 0.10 | - |
| 13 | 498416.27 | 2251021.92 | Аналитический | 0.10 | - |
| 14 | 498413.49 | 2251146.25 | Картометрический | 1.00 | - |
| 15 | 498416.59 | 2251311.07 | Картометрический | 1.00 | - |
| 16 | 498426.66 | 2251523.15 | Картометрический | 1.00 | - |
| 17 | 498437.51 | 2251532.45 | Картометрический | 1.00 | - |
| 18 | 498885.31 | 2251547.17 | Картометрический | 1.00 | - |
| 19 | 498906.41 | 2251535.70 | Аналитический | 0.20 | - |
| 20 | 498887.96 | 2251561.77 | Аналитический | 0.20 | - |
| 21 | 498725.10 | 2251555.33 | Аналитический | 0.20 | - |
| 22 | 498531.49 | 2251549.47 | Аналитический | 0.20 | - |
| 23 | 498427.51 | 2251546.25 | Аналитический | 0.20 | - |
| 24 | 498272.54 | 2251561.32 | Аналитический | 0.10 | - |
| 25 | 498266.45 | 2251565.26 | Аналитический | 0.10 | - |
| 26 | 498262.82 | 2251571.37 | Аналитический | 0.10 | - |
| 27 | 498264.02 | 2251603.36 | Картометрический | 1.00 | - |
| 28 | 498264.02 | 2251603.41 | Аналитический | 0.10 | - |
| 29 | 498246.51 | 2251603.62 | Аналитический | 0.10 | - |
| 30 | 498246.56 | 2251571.46 | Аналитический | 0.10 | - |
| 31 | 498245.02 | 2251511.32 | Аналитический | 0.10 | - |
| 32 | 498242.96 | 2251503.68 | Аналитический | 0.10 | - |
| 33 | 498244.28 | 2251494.71 | Аналитический | 0.10 | - |
| 34 | 498242.70 | 2251430.96 | Аналитический | 0.10 | - |

| 1 | 2 | 3 | 4 | 5 | 6 |
|----|-----------|------------|------------------|------|---|
| 35 | 498231.96 | 2251030.57 | Аналитический | 0.10 | - |
| 36 | 498226.33 | 2251030.24 | Аналитический | 0.10 | - |
| 37 | 498226.56 | 2251019.30 | Аналитический | 0.10 | - |
| 38 | 498232.13 | 2251019.49 | Аналитический | 0.10 | - |
| 39 | 498235.08 | 2251015.16 | Аналитический | 0.10 | - |
| 40 | 498235.49 | 2251008.52 | Аналитический | 0.10 | - |
| 41 | 498235.12 | 2250996.17 | Аналитический | 0.10 | - |
| 42 | 498247.41 | 2250991.45 | Аналитический | 0.10 | - |
| 43 | 498253.95 | 2250996.44 | Аналитический | 0.10 | - |
| 44 | 498268.08 | 2250997.51 | Аналитический | 0.10 | - |
| 45 | 498386.43 | 2250998.22 | Аналитический | 0.10 | - |
| 46 | 498402.75 | 2250994.93 | Аналитический | 0.10 | - |
| 47 | 498408.41 | 2250992.59 | Аналитический | 0.10 | - |
| 48 | 498413.78 | 2250986.44 | Аналитический | 0.10 | - |
| 49 | 498422.47 | 2250961.94 | Аналитический | 0.10 | - |
| 50 | 498447.56 | 2250902.97 | Аналитический | 0.10 | - |
| 51 | 498457.98 | 2250881.31 | Аналитический | 0.10 | - |
| 52 | 498457.28 | 2250875.63 | Аналитический | 0.10 | - |
| 53 | 498453.93 | 2250871.03 | Аналитический | 0.10 | - |
| 54 | 498459.07 | 2250860.51 | Аналитический | 0.10 | - |
| 55 | 498466.63 | 2250859.42 | Аналитический | 0.10 | - |
| 56 | 498470.02 | 2250858.53 | Аналитический | 0.10 | - |
| 57 | 498614.75 | 2250652.12 | Аналитический | 0.10 | - |
| 58 | 498628.20 | 2250663.06 | Аналитический | 0.10 | - |
| 1 | 498628.21 | 2250663.08 | Картометрический | 1.00 | - |
| | | | | | |
| 59 | 498392.92 | 2251012.91 | Аналитический | 0.10 | - |
| 60 | 498397.68 | 2251016.80 | Аналитический | 0.10 | - |
| 61 | 498401.65 | 2251022.07 | Аналитический | 0.10 | - |
| 62 | 498399.55 | 2251152.35 | Картометрический | 1.00 | - |
| 63 | 498409.62 | 2251525.48 | Картометрический | 1.00 | - |
| 64 | 498402.26 | 2251535.94 | Картометрический | 1.00 | - |
| 65 | 498272.56 | 2251547.75 | Аналитический | 0.10 | - |
| 66 | 498266.45 | 2251545.68 | Аналитический | 0.10 | - |
| 67 | 498262.49 | 2251539.73 | Аналитический | 0.10 | - |
| 68 | 498261.67 | 2251508.23 | Аналитический | 0.10 | - |
| 69 | 498262.48 | 2251501.55 | Аналитический | 0.10 | - |
| 70 | 498261.01 | 2251495.24 | Аналитический | 0.10 | - |
| 71 | 498258.60 | 2251429.69 | Аналитический | 0.10 | - |
| 72 | 498248.99 | 2251029.86 | Аналитический | 0.10 | - |
| 73 | 498251.12 | 2251020.10 | Аналитический | 0.10 | - |
| 74 | 498255.47 | 2251014.53 | Аналитический | 0.10 | - |
| 75 | 498269.76 | 2251011.09 | Аналитический | 0.10 | - |
| 76 | 498387.05 | 2251012.96 | Аналитический | 0.10 | - |
| 59 | 498392.92 | 2251012.91 | Аналитический | 0.10 | - |

| 3. Сведения о характерных точках части (частей) границы объекта | | | | | |
|---|---------------|---|---|---|---|
| Обозначение характерных точек части границы | Координаты, м | | Метод определения координат характерной точки | Средняя квадратическая погрешность положения характерной точки (Mt), м | Описание обозначения точки на местности (при наличии) |
| | X | Y | | | |
| 1 | 2 | 3 | 4 | 5 | 6 |
| Часть № | | | | | |
| - | - | - | - | - | - |

Сведения о местоположении измененных (уточненных) границ объекта

2. Сведения о характерных точках границ объекта

| Обозначение характерных точек границ | Существующие координаты, м | | Измененные (уточненные) координаты, м | | Метод определения координат характерной точки | Средняя квадратическая погрешность положения характерной точки (Mt), м | Описание обозначения точки на местности (при наличии) |
|--|-------------------------------|---|---|---|---|---|---|
| | X | Y | X | Y | | | |
| 1 | 2 | 3 | 4 | 5 | 6 | 7 | 8 |
| - | - | - | - | - | - | - | - |
| 3.Сведения о характерных точках части (частей) границы объекта | | | | | | | |
| Часть № | | | | | | | |
| - | - | - | - | - | - | - | - |



Используемые условные знаки и обозначения:

- | | |
|--|---|
| | границы территориальной зоны |
| | характерная точка границ территориальной зоны |

Масштаб 1:2000

Руководитель БУВО «Информационно-проектный центр»
Подпись Ю.В. Шалыгина Дата « 20 » апреля 2021 г.
Место для отбора проб (для анализа) почв, составившего описание местоположения границ объекта



ОПИСАНИЕ МЕСТОПОЛОЖЕНИЯ ГРАНИЦ

Зона сельскохозяйственного использования в границах населенного пункта
посёлка Заречье - СХ1/2

(наименование объекта, местоположение границ которого описано
(далее - объект)

Раздел 1

| Сведения об объекте | | |
|---------------------|---|---|
| № п/п | Характеристики объекта | Описание характеристик |
| 1 | 2 | 3 |
| 1 | Местоположение объекта | Воронежская область, Терновский муниципальный район, Костино-Отдельское сельское поселение, посёлок Заречье |
| 2 | Площадь объекта \pm величина погрешности определения площади ($P \pm \Delta P$) | 185453 \pm 1507 м ² |
| 3 | Иные характеристики объекта | - |

Раздел 2

| Сведения о местоположении границ объекта | | | | | |
|---|---------------|------------|---|---|---|
| 1. Система координат: МСК - 36, зона 2 | | | | | |
| 2. Сведения о характерных точках границ объекта | | | | | |
| Обозначение характерных точек границ | Координаты, м | | Метод определения координат характерной точки | Средняя квадратическая погрешность положения характерной точки (Mt), м | Описание обозначения точки на местности (при наличии) |
| | X | Y | | | |
| 1 | 2 | 3 | 4 | 5 | 6 |
| 1 | 499629.05 | 2251090.23 | Аналитический | 0.10 | - |
| 2 | 499628.01 | 2251107.99 | Аналитический | 0.10 | - |
| 3 | 499642.52 | 2251132.10 | Аналитический | 0.10 | - |
| 4 | 499692.17 | 2251162.32 | Аналитический | 0.10 | - |
| 5 | 499725.80 | 2251212.39 | Аналитический | 0.10 | - |
| 6 | 499757.00 | 2251261.05 | Аналитический | 0.10 | - |
| 7 | 499758.32 | 2251284.66 | Аналитический | 0.10 | - |
| 8 | 499748.12 | 2251286.31 | Аналитический | 0.10 | - |
| 9 | 499639.82 | 2251307.80 | Аналитический | 0.10 | - |
| 10 | 499573.68 | 2251199.49 | Аналитический | 0.10 | - |
| 11 | 499551.82 | 2251110.59 | Аналитический | 0.10 | - |
| 1 | 499629.05 | 2251090.23 | Аналитический | 0.10 | - |
| | | | | | |
| 12 | 498923.00 | 2251415.50 | Аналитический | 0.10 | - |
| 13 | 498932.56 | 2251429.02 | Картометрический | 1.00 | - |
| 14 | 498906.41 | 2251535.70 | Аналитический | 0.20 | - |
| 15 | 498885.31 | 2251547.17 | Картометрический | 1.00 | - |
| 16 | 498437.51 | 2251532.45 | Картометрический | 1.00 | - |
| 17 | 498426.66 | 2251523.15 | Картометрический | 1.00 | - |
| 18 | 498416.59 | 2251311.07 | Картометрический | 1.00 | - |
| 19 | 498413.49 | 2251146.25 | Картометрический | 1.00 | - |
| 20 | 498416.27 | 2251021.92 | Аналитический | 0.10 | - |
| 21 | 498482.82 | 2251074.99 | Картометрический | 1.00 | - |
| 12 | 498923.00 | 2251415.50 | Аналитический | 0.10 | - |

| 3. Сведения о характерных точках части (частей) границы объекта | | | | | |
|---|---------------|---|---|---|---|
| Обозначение характерных точек части границы | Координаты, м | | Метод определения координат характерной точки | Средняя квадратическая погрешность положения характерной точки (Mt), м | Описание обозначения точки на местности (при наличии) |
| | X | Y | | | |
| 1 | 2 | 3 | 4 | 5 | 6 |
| Часть № | | | | | |
| - | - | - | - | - | - |

Раздел 3

| Сведения о местоположении измененных (уточненных) границ объекта | | | | | | | |
|--|-------------------------------|---|---|---|---|---|---|
| 1. Система координат: - | | | | | | | |
| 2. Сведения о характерных точках границ объекта | | | | | | | |
| Обозначение характерных точек границ | Существующие координаты, м | | Измененные (уточненные) координаты, м | | Метод определения координат характерной точки | Средняя квадратическая погрешность положения характерной точки (Mt), м | Описание обозначения точки на местности (при наличии) |
| | X | Y | X | Y | | | |
| 1 | 2 | 3 | 4 | 5 | 6 | 7 | 8 |
| - | - | - | - | - | - | - | - |
| 3. Сведения о характерных точках части (частей) границы объекта | | | | | | | |
| Часть № | | | | | | | |
| - | - | - | - | - | - | - | - |



Используемые условные знаки и обозначения:

- | | |
|--|---|
| | границы территориальной зоны |
| | характерная точка границ территориальной зоны |

Масштаб 1:2000

Руководитель БУ ВО «Нормативно-проектный центр»
 Подпись Ю.В. Шалыгина Дата « 20 » апреля 2021 г.
 Место для отрыва листа (при наличии) листа, составившего описание местоположения границ объекта



ГРАФИЧЕСКОЕ ОПИСАНИЕ

местоположение границ территориальной зоны
Зона сельскохозяйственного производства посёлка Заречье - СХ2/2

(наименование объекта, местоположение границ которого описано (далее - объект))

Раздел 1

| Сведения об объекте | | |
|---------------------|---|---|
| | | |
| № п/п | Характеристики объекта | Описание характеристик |
| 1 | 2 | 3 |
| 1 | Местоположение объекта | Воронежская область, Терновский муниципальный район, Костино-Отдельское сельское поселение, посёлок Заречье |
| 2 | Площадь объекта \pm величина погрешности определения площади ($P \pm \Delta P$) | - |
| 3 | Иные характеристики объекта | - |

Раздел 2

| Сведения о местоположении границ объекта | | | | | |
|---|---------------|---|---|---|---|
| 1. Система координат: - | | | | | |
| 2. Сведения о характерных точках границ объекта | | | | | |
| Обозначение характерных точек границ | Координаты, м | | Метод определения координат характерной точки | Средняя квадратическая погрешность положения характерной точки (Mt), м | Описание обозначения точки на местности (при наличии) |
| | X | Y | | | |
| 1 | 2 | 3 | 4 | 5 | 6 |
| - | - | - | - | - | - |
| 3. Сведения о характерных точках части (частей) границы объекта | | | | | |
| Обозначение характерных точек части границы | Координаты, м | | Метод определения координат характерной точки | Средняя квадратическая погрешность положения характерной точки (Mt), м | Описание обозначения точки на местности (при наличии) |
| | X | Y | | | |
| 1 | 2 | 3 | 4 | 5 | 6 |
| Часть № | | | | | |
| - | - | - | - | - | - |

Раздел 3

| Сведения о местоположении измененных (уточненных) границ объекта | | | | | | | |
|--|-------------------------------|------------|---|------------|---|---|--|
| 1. Система координат: МСК - 36, зона 2 | | | | | | | |
| 2. Сведения о характерных точках границ объекта | | | | | | | |
| Обозначение характерных точек границ | Существующие координаты, м | | Измененные (уточненные) координаты, м | | Метод определения координат характерной точки | Средняя квадратическая погрешность положения характерной точки (Mt), м | Описание обозначения точки на местности (при наличии) |
| | X | Y | X | Y | | | |
| 1 | 2 | 3 | 4 | 5 | 6 | 7 | 8 |
| 1 | 499295.97 | 2251701.19 | - | - | Картометрический | 1.00 | - |
| 2 | 499293.27 | 2251810.15 | - | - | Картометрический | 1.00 | - |
| 3 | 499148.24 | 2251854.58 | - | - | Аналитический | 0.10 | - |
| 4 | 499152.81 | 2252022.52 | - | - | Аналитический | 0.10 | - |
| 5 | 499085.30 | 2252027.38 | - | - | Аналитический | 0.10 | - |
| 6 | 499087.80 | 2252142.52 | - | - | Аналитический | 0.10 | - |
| 7 | 499083.81 | 2252142.58 | - | - | Аналитический | 0.10 | - |
| 8 | 498924.53 | 2252144.67 | - | - | Аналитический | 0.10 | - |
| 9 | 498897.86 | 2251994.22 | - | - | Аналитический | 0.10 | - |
| 10 | 498700.59 | 2251900.53 | - | - | Аналитический | 0.10 | - |
| 11 | 498625.88 | 2251820.18 | - | - | Аналитический | 0.10 | - |
| 12 | - | - | 498562.50 | 2251751.99 | Картометрический | 1.00 | - |
| 13 | - | - | 498500.80 | 2251685.63 | Картометрический | 1.00 | - |
| 14 | 498495.09 | 2251599.96 | - | - | Аналитический | 0.10 | - |
| 15 | 498264.06 | 2251603.36 | - | - | Картометрический | 1.00 | - |
| 16 | 498264.02 | 2251603.36 | - | - | Картометрический | 1.00 | - |
| 17 | 498262.82 | 2251571.37 | - | - | Аналитический | 0.10 | - |
| 18 | 498266.45 | 2251565.26 | - | - | Аналитический | 0.10 | - |
| 19 | 498272.54 | 2251561.32 | - | - | Аналитический | 0.10 | - |
| 20 | 498427.51 | 2251546.25 | - | - | Картометрический | 1.00 | - |
| 21 | 498531.49 | 2251549.47 | - | - | Картометрический | 1.00 | - |
| 22 | 498725.10 | 2251555.33 | - | - | Картометрический | 1.00 | - |
| 23 | 498887.96 | 2251561.77 | - | - | Картометрический | 1.00 | - |
| 24 | 498906.41 | 2251535.70 | - | - | Картометрический | 1.00 | - |
| 25 | 498932.56 | 2251429.02 | - | - | Картометрический | 1.00 | - |
| 26 | 498959.68 | 2251458.08 | - | - | Картометрический | 1.00 | - |
| 27 | 499050.81 | 2251519.89 | - | - | Картометрический | 1.00 | - |
| 1 | 499295.97 | 2251701.19 | - | - | Картометрический | 1.00 | - |
| 3. Сведения о характерных точках части (частей) границы объекта | | | | | | | |
| Часть № | | | | | | | |
| - | - | - | - | - | - | - | - |

Приложение № 3
к правилам землепользования и застройки
Костино-Отдельского сельского поселения
Терновского муниципального района
Воронежской области

СВЕДЕНИЯ О ГРАНИЦАХ ТЕРРИТОРИАЛЬНЫХ ЗОН,
СОДЕРЖАЩИЕ ГРАФИЧЕСКОЕ ОПИСАНИЕ МЕСТОПОЛОЖЕНИЯ
ГРАНИЦ ТЕРРИТОРИАЛЬНЫХ ЗОН, ПЕРЕЧЕНЬ КООРДИНАТ
ХАРАКТЕРНЫХ ТОЧЕК ГРАНИЦ ТЕРРИТОРИАЛЬНЫХ ЗОН
ДЕРЕВНИ ТАГАЙКА

ОПИСАНИЕ МЕСТОПОЛОЖЕНИЯ ГРАНИЦ

Зона застройки индивидуальными жилыми домами деревни Тагайка - Ж1/3

 (наименование объекта, местоположение границ которого описано
(далее - объект)

Раздел 1

| Сведения об объекте | | |
|---------------------|---|---|
| № п/п | Характеристики объекта | Описание характеристик |
| 1 | 2 | 3 |
| 1 | Местоположение объекта | Воронежская область, Терновский муниципальный район, Костино-Отдельское сельское поселение, деревня Тагайка |
| 2 | Площадь объекта \pm величина погрешности определения площади ($P \pm \Delta P$) | 485353 \pm 2438 м ² |
| 3 | Иные характеристики объекта | - |

Раздел 2

| Сведения о местоположении границ объекта | | | | | |
|---|---------------|------------|---|---|---|
| 1. Система координат: МСК - 36, зона 2 | | | | | |
| 2. Сведения о характерных точках границ объекта | | | | | |
| Обозначение характерных точек границ | Координаты, м | | Метод определения координат характерной точки | Средняя квадратическая погрешность положения характерной точки (Mt), м | Описание обозначения точки на местности (при наличии) |
| | X | Y | | | |
| 1 | 2 | 3 | 4 | 5 | 6 |
| 1 | 496754.76 | 2254178.40 | Аналитический | 0.10 | - |
| 2 | 496754.49 | 2254340.44 | Аналитический | 0.10 | - |
| 3 | 496754.49 | 2254340.45 | Картометрический | 1.00 | - |
| 4 | 496763.52 | 2254404.36 | Аналитический | 0.10 | - |
| 5 | 496763.54 | 2254406.62 | Аналитический | 0.10 | - |
| 6 | 496652.83 | 2254409.67 | Аналитический | 0.10 | - |
| 7 | 496299.77 | 2254424.19 | Аналитический | 0.10 | - |
| 8 | 496184.58 | 2254429.20 | Аналитический | 0.10 | - |
| 9 | 496167.50 | 2254430.67 | Аналитический | 0.10 | - |
| 10 | 496167.79 | 2254447.36 | Аналитический | 0.10 | - |
| 11 | 496184.89 | 2254446.17 | Аналитический | 0.10 | - |
| 12 | 496187.55 | 2254446.78 | Аналитический | 0.10 | - |
| 13 | 496190.41 | 2254449.35 | Аналитический | 0.10 | - |
| 14 | 496194.99 | 2254453.84 | Аналитический | 0.10 | - |
| 15 | 496199.30 | 2254458.78 | Аналитический | 0.10 | - |
| 16 | 496211.07 | 2254458.38 | Аналитический | 0.10 | - |
| 17 | 496212.19 | 2254453.95 | Аналитический | 0.10 | - |
| 18 | 496215.05 | 2254448.34 | Аналитический | 0.10 | - |
| 19 | 496218.47 | 2254444.44 | Аналитический | 0.10 | - |
| 20 | 496300.64 | 2254440.48 | Аналитический | 0.10 | - |
| 21 | 496653.50 | 2254425.99 | Аналитический | 0.10 | - |
| 22 | 496763.67 | 2254423.24 | Аналитический | 0.10 | - |
| 23 | 496765.30 | 2254634.13 | Аналитический | 0.10 | - |
| 24 | 496692.96 | 2254641.52 | Аналитический | 0.10 | - |
| 25 | 496641.21 | 2254707.57 | Аналитический | 0.10 | - |
| 26 | 496200.32 | 2254637.80 | Аналитический | 0.10 | - |
| 27 | 496167.56 | 2254643.26 | Аналитический | 0.10 | - |
| 28 | 496156.95 | 2254662.82 | Аналитический | 0.10 | - |
| 29 | 495708.18 | 2254658.09 | Картометрический | 1.00 | - |
| 30 | 495720.78 | 2254450.76 | Аналитический | 0.10 | - |
| 31 | 495716.95 | 2254447.01 | Аналитический | 0.10 | - |
| 32 | 495723.75 | 2254335.03 | Аналитический | 0.10 | - |
| 33 | 495790.85 | 2254186.31 | Аналитический | 0.10 | - |
| 34 | 495794.53 | 2254188.00 | Аналитический | 0.10 | - |

| 1 | 2 | 3 | 4 | 5 | 6 |
|---|---------------|------------|---|---|---|
| 35 | 496078.20 | 2254229.13 | Аналитический | 0.10 | - |
| 36 | 496158.67 | 2254218.10 | Аналитический | 0.10 | - |
| 37 | 496156.16 | 2254169.48 | Аналитический | 0.10 | - |
| 38 | 496230.54 | 2254173.80 | Аналитический | 0.10 | - |
| 39 | 496297.18 | 2254159.34 | Аналитический | 0.10 | - |
| 40 | 496470.19 | 2254159.46 | Аналитический | 0.10 | - |
| 1 | 496754.76 | 2254178.40 | Аналитический | 0.10 | - |
| 3. Сведения о характерных точках части (частей) границы объекта | | | | | |
| Обозначение характерных точек части границы | Координаты, м | | Метод определения координат характерной точки | Средняя квадратическая погрешность положения характерной точки (Mt), м | Описание обозначения точки на местности (при наличии) |
| | X | Y | | | |
| 1 | 2 | 3 | 4 | 5 | 6 |
| Часть № | | | | | |
| - | - | - | - | - | - |

Сведения о местоположении измененных (уточненных) границ объекта

2. Сведения о характерных точках границ объекта

| Обозначение характерных точек границ | Существующие координаты, м | | Измененные (уточненные) координаты, м | | Метод определения координат характерной точки | Средняя квадратическая погрешность положения характерной точки (Mt), м | Описание обозначения точки на местности (при наличии) |
|--|-------------------------------|---|---|---|---|---|---|
| | X | Y | X | Y | | | |
| 1 | 2 | 3 | 4 | 5 | 6 | 7 | 8 |
| - | - | - | - | - | - | - | - |
| 3.Сведения о характерных точках части (частей) границы объекта | | | | | | | |
| Часть № | | | | | | | |
| - | - | - | - | - | - | - | - |



Используемые условные знаки и обозначения:

- граница территориальной зоны
- 1 характерная точка границ территориальной зоны

Масштаб 1:2000

Руководитель БУВО «Информационно-проектный центр»
Подпись: Ю.В. Шалыгина Дата « 20 » апреля 2021г.
Место для отдачи копии (подпись) лица, составившего описание местоположения границ объекта



ОПИСАНИЕ МЕСТОПОЛОЖЕНИЯ ГРАНИЦ

Зона улиц, дорог, инженерной и транспортной инфраструктуры
деревни Тагайка - ИТ1/3

(наименование объекта, местоположение границ которого описано
(далее - объект)

Раздел 1

| Сведения об объекте | | |
|---------------------|---|---|
| | | |
| № п/п | Характеристики объекта | Описание характеристик |
| 1 | 2 | 3 |
| 1 | Местоположение объекта | Воронежская область, Терновский муниципальный район, Костино-Отдельское сельское поселение, деревня Тагайка |
| 2 | Площадь объекта \pm величина погрешности определения площади ($P \pm \Delta P$) | 10069 \pm 351 м ² |
| 3 | Иные характеристики объекта | - |

Раздел 2

| Сведения о местоположении границ объекта | | | | | |
|---|---------------|------------|---|---|---|
| 1. Система координат: МСК - 36, зона 2 | | | | | |
| 2. Сведения о характерных точках границ объекта | | | | | |
| Обозначение характерных точек границ | Координаты, м | | Метод определения координат характерной точки | Средняя квадратическая погрешность положения характерной точки (Mt), м | Описание обозначения точки на местности (при наличии) |
| | X | Y | | | |
| 1 | 2 | 3 | 4 | 5 | 6 |
| 1 | 496763.54 | 2254406.62 | Аналитический | 0.10 | - |
| 2 | 496763.67 | 2254423.24 | Аналитический | 0.10 | - |
| 3 | 496653.50 | 2254425.99 | Аналитический | 0.10 | - |
| 4 | 496300.64 | 2254440.48 | Аналитический | 0.10 | - |
| 5 | 496218.47 | 2254444.44 | Аналитический | 0.10 | - |
| 6 | 496215.05 | 2254448.34 | Аналитический | 0.10 | - |
| 7 | 496212.19 | 2254453.95 | Аналитический | 0.10 | - |
| 8 | 496211.07 | 2254458.38 | Аналитический | 0.10 | - |
| 9 | 496199.30 | 2254458.78 | Аналитический | 0.10 | - |
| 10 | 496194.99 | 2254453.84 | Аналитический | 0.10 | - |
| 11 | 496190.41 | 2254449.35 | Аналитический | 0.10 | - |
| 12 | 496187.55 | 2254446.78 | Аналитический | 0.10 | - |
| 13 | 496184.89 | 2254446.17 | Аналитический | 0.10 | - |
| 14 | 496167.79 | 2254447.36 | Аналитический | 0.10 | - |
| 15 | 496167.50 | 2254430.67 | Аналитический | 0.10 | - |
| 16 | 496184.58 | 2254429.20 | Аналитический | 0.10 | - |
| 17 | 496299.77 | 2254424.19 | Аналитический | 0.10 | - |
| 18 | 496652.83 | 2254409.67 | Аналитический | 0.10 | - |
| 1 | 496763.54 | 2254406.62 | Аналитический | 0.10 | - |
| 3. Сведения о характерных точках части (частей) границы объекта | | | | | |
| Обозначение характерных точек части границы | Координаты, м | | Метод определения координат характерной точки | Средняя квадратическая погрешность положения характерной точки (Mt), м | Описание обозначения точки на местности (при наличии) |
| | X | Y | | | |
| 1 | 2 | 3 | 4 | 5 | 6 |
| Часть № | | | | | |
| - | - | - | - | - | - |

Сведения о местоположении измененных (уточненных) границ объекта

2. Сведения о характерных точках границ объекта

| Обозначение характерных точек границ | Существующие координаты, м | | Измененные (уточненные) координаты, м | | Метод определения координат характерной точки | Средняя квадратическая погрешность положения характерной точки (Mt), м | Описание обозначения точки на местности (при наличии) |
|--|-------------------------------|---|---|---|---|---|---|
| | X | Y | X | Y | | | |
| 1 | 2 | 3 | 4 | 5 | 6 | 7 | 8 |
| - | - | - | - | - | - | - | - |
| 3.Сведения о характерных точках части (частей) границы объекта | | | | | | | |
| Часть № | | | | | | | |
| - | - | - | - | - | - | - | - |

План границ объекта



Масштаб 1:2000

Используемые условные знаки и обозначения:

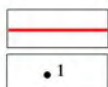

границы территориальной зоны

• 1

характерная точка границ территориальной зоны

Руководитель БУВО «Нормативно-проектный центр»

Подпись Ю.В. Шалыгина Ю.В. Шалыгина Дата « 20 » апреля 2021 г.

Место для оттиска печати (при наличии) лица, составившего описание местоположения границ объекта



ОПИСАНИЕ МЕСТОПОЛОЖЕНИЯ ГРАНИЦ

Зона сельскохозяйственного использования в границах населенного пункта
деревни Тагайка - СХ1/3

(наименование объекта, местоположение границ которого описано
(далее - объект)

Раздел 1

| Сведения об объекте | | |
|---------------------|---|---|
| | | |
| № п/п | Характеристики объекта | Описание характеристик |
| 1 | 2 | 3 |
| 1 | Местоположение объекта | Воронежская область, Терновский муниципальный район, Костино-Отдельское сельское поселение, деревня Тагайка |
| 2 | Площадь объекта \pm величина погрешности определения площади ($P \pm \text{Дельта } P$) | 61885 +/- 871 м ² |
| 3 | Иные характеристики объекта | - |

Раздел 2

| Сведения о местоположении границ объекта | | | | | |
|---|---------------|------------|---|---|---|
| 1. Система координат: МСК - 36, зона 2 | | | | | |
| 2. Сведения о характерных точках границ объекта | | | | | |
| Обозначение характерных точек границ | Координаты, м | | Метод определения координат характерной точки | Средняя квадратическая погрешность положения характерной точки (Mt), м | Описание обозначения точки на местности (при наличии) |
| | X | Y | | | |
| 1 | 2 | 3 | 4 | 5 | 6 |
| 1 | 496156.95 | 2254662.82 | Аналитический | 0.10 | - |
| 2 | 496158.10 | 2254755.44 | Аналитический | 0.10 | - |
| 3 | 495989.47 | 2254762.12 | Аналитический | 0.10 | - |
| 4 | 495987.79 | 2254815.27 | Аналитический | 0.10 | - |
| 5 | 495723.34 | 2254819.42 | Аналитический | 0.10 | - |
| 6 | 495692.79 | 2254819.90 | Аналитический | 0.10 | - |
| 7 | 495708.18 | 2254658.09 | Картометрический | 1.00 | - |
| 1 | 496156.95 | 2254662.82 | Аналитический | 0.10 | - |
| 3. Сведения о характерных точках части (частей) границы объекта | | | | | |
| Обозначение характерных точек части границы | Координаты, м | | Метод определения координат характерной точки | Средняя квадратическая погрешность положения характерной точки (Mt), м | Описание обозначения точки на местности (при наличии) |
| | X | Y | | | |
| 1 | 2 | 3 | 4 | 5 | 6 |
| Часть № | | | | | |
| - | - | - | - | - | - |

Сведения о местоположении измененных (уточненных) границ объекта

2. Сведения о характерных точках границ объекта

| Обозначение характерных точек границ | Существующие координаты, м | | Измененные (уточненные) координаты, м | | Метод определения координат характерной точки | Средняя квадратическая погрешность положения характерной точки (Mt), м | Описание обозначения точки на местности (при наличии) |
|--|-------------------------------|---|---|---|---|---|---|
| | X | Y | X | Y | | | |
| 1 | 2 | 3 | 4 | 5 | 6 | 7 | 8 |
| - | - | - | - | - | - | - | - |
| 3.Сведения о характерных точках части (частей) границы объекта | | | | | | | |
| Часть № | | | | | | | |
| - | - | - | - | - | - | - | - |

План границ объекта



Масштаб 1:2000

Используемые условные знаки и обозначения:

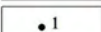
- | | |
|---|---|
|  | границы территориальной зоны |
|  | характерная точка границ территориальной зоны |

Руководитель БУВО «Нормативно-проектный центр»

Подпись  Ю.В. Шалыгина Дата « 20 » апреля 2021г.

Место для оттиска печати (при наличии) лица, составившего описание местоположения границ объекта



СВЕДЕНИЯ О ГРАНИЦАХ ТЕРРИТОРИАЛЬНЫХ ЗОН,
СОДЕРЖАЩИЕ ГРАФИЧЕСКОЕ ОПИСАНИЕ МЕСТОПОЛОЖЕНИЯ
ГРАНИЦ ТЕРРИТОРИАЛЬНЫХ ЗОН, ПЕРЕЧЕНЬ КООРДИНАТ
ХАРАКТЕРНЫХ ТОЧЕК ГРАНИЦ ТЕРРИТОРИАЛЬНЫХ ЗОН,
РАСПОЛОЖЕННЫХ ЗА ГРАНИЦАМИ НАСЕЛЕННЫХ ПУНКТОВ НА
ТЕРРИТОРИИ КОСТИНО-ОТДЕЛЬСКОГО СЕЛЬСКОГО ПОСЕЛЕНИЯ

ОПИСАНИЕ МЕСТОПОЛОЖЕНИЯ ГРАНИЦ

Зона улиц, дорог, инженерной и транспортной инфраструктуры
за границами населенных пунктов - ИТ1

(наименование объекта, местоположение границ которого описано
(далее - объект)

Раздел 1

| Сведения об объекте | | |
|---------------------|---|--|
| | | |
| № п/п | Характеристики объекта | Описание характеристик |
| 1 | 2 | 3 |
| 1 | Местоположение объекта | Воронежская область, Терновский муниципальный район, Костино-Отдельское сельское поселение |
| 2 | Площадь объекта \pm величина погрешности определения площади ($P \pm \text{Дельта } P$) | 287156 +/- 9378 м ² |
| 3 | Иные характеристики объекта | - |

Раздел 2

| Сведения о местоположении границ объекта | | | | | |
|---|---------------|------------|---|---|---|
| 1. Система координат: МСК - 36, зона 2 | | | | | |
| 2. Сведения о характерных точках границ объекта | | | | | |
| Обозначение характерных точек границ | Координаты, м | | Метод определения координат характерной точки | Средняя квадратическая погрешность положения характерной точки (Mt), м | Описание обозначения точки на местности (при наличии) |
| | X | Y | | | |
| 1 | 2 | 3 | 4 | 5 | 6 |
| 1 | 503424.61 | 2247626.93 | Аналитический | 0.50 | - |
| 2 | 503421.27 | 2247631.89 | Аналитический | 0.20 | - |
| 3 | 503414.62 | 2247641.76 | Аналитический | 0.20 | - |
| 4 | 503409.88 | 2247648.79 | Аналитический | 0.50 | - |
| 5 | 503366.81 | 2247613.35 | Аналитический | 0.50 | - |
| 6 | 503314.85 | 2247575.83 | Аналитический | 0.50 | - |
| 7 | 503282.80 | 2247554.17 | Аналитический | 0.50 | - |
| 8 | 503244.43 | 2247529.66 | Аналитический | 0.50 | - |
| 9 | 503199.03 | 2247504.25 | Аналитический | 0.50 | - |
| 10 | 503059.94 | 2247433.18 | Аналитический | 0.50 | - |
| 11 | 502809.08 | 2247307.47 | Аналитический | 0.50 | - |
| 12 | 502805.82 | 2247306.64 | Аналитический | 0.50 | - |
| 13 | 502803.76 | 2247307.34 | Аналитический | 0.50 | - |
| 14 | 502800.54 | 2247311.52 | Аналитический | 0.50 | - |
| 15 | 502788.85 | 2247305.56 | Аналитический | 0.50 | - |
| 16 | 502790.13 | 2247301.03 | Аналитический | 0.50 | - |
| 17 | 502789.15 | 2247297.48 | Аналитический | 0.50 | - |
| 18 | 502596.66 | 2247199.65 | Аналитический | 0.50 | - |
| 19 | 502566.37 | 2247184.31 | Аналитический | 0.50 | - |
| 20 | 502564.39 | 2247184.88 | Аналитический | 0.50 | - |
| 21 | 502563.37 | 2247186.92 | Аналитический | 0.50 | - |
| 22 | 502550.65 | 2247181.19 | Аналитический | 0.50 | - |
| 23 | 502550.94 | 2247177.73 | Аналитический | 0.50 | - |
| 24 | 502549.29 | 2247175.85 | Аналитический | 0.50 | - |
| 25 | 502381.65 | 2247091.67 | Аналитический | 0.50 | - |
| 26 | 502047.59 | 2246923.09 | Аналитический | 0.50 | - |
| 27 | 502044.57 | 2246922.56 | Аналитический | 0.50 | - |
| 28 | 502038.91 | 2246926.11 | Аналитический | 0.50 | - |
| 29 | 502028.27 | 2246919.62 | Аналитический | 0.50 | - |
| 30 | 502029.70 | 2246915.47 | Аналитический | 0.50 | - |
| 31 | 502028.61 | 2246913.82 | Аналитический | 0.50 | - |
| 32 | 501597.47 | 2246697.36 | Аналитический | 0.50 | - |
| 33 | 501554.42 | 2246678.32 | Аналитический | 0.50 | - |
| 34 | 501544.36 | 2246673.87 | Аналитический | 0.50 | - |

| 1 | 2 | 3 | 4 | 5 | 6 |
|----|-----------|------------|---------------|------|---|
| 35 | 501509.89 | 2246658.62 | Аналитический | 0.50 | - |
| 36 | 501443.85 | 2246630.74 | Аналитический | 0.50 | - |
| 37 | 501434.51 | 2246630.74 | Аналитический | 0.50 | - |
| 38 | 501427.44 | 2246635.17 | Аналитический | 0.50 | - |
| 39 | 501388.28 | 2246711.22 | Аналитический | 0.50 | - |
| 40 | 501224.49 | 2247068.84 | Аналитический | 0.50 | - |
| 41 | 501208.23 | 2247103.40 | Аналитический | 0.50 | - |
| 42 | 501183.57 | 2247155.44 | Аналитический | 0.10 | - |
| 43 | 501169.36 | 2247141.17 | Аналитический | 0.10 | - |
| 44 | 501191.52 | 2247095.99 | Аналитический | 0.50 | - |
| 45 | 501207.40 | 2247061.95 | Аналитический | 0.50 | - |
| 46 | 501312.79 | 2246832.43 | Аналитический | 0.50 | - |
| 47 | 501354.52 | 2246741.55 | Аналитический | 0.50 | - |
| 48 | 501371.80 | 2246703.93 | Аналитический | 0.50 | - |
| 49 | 501413.12 | 2246627.68 | Аналитический | 0.50 | - |
| 50 | 501413.28 | 2246620.46 | Аналитический | 0.50 | - |
| 51 | 501411.67 | 2246613.52 | Аналитический | 0.50 | - |
| 52 | 501184.65 | 2246519.55 | Аналитический | 0.50 | - |
| 53 | 501129.05 | 2246498.13 | Аналитический | 0.50 | - |
| 54 | 501045.43 | 2246464.51 | Аналитический | 0.50 | - |
| 55 | 500977.30 | 2246438.52 | Аналитический | 0.50 | - |
| 56 | 500905.28 | 2246413.87 | Аналитический | 0.50 | - |
| 57 | 500866.61 | 2246401.05 | Аналитический | 0.50 | - |
| 58 | 500763.14 | 2246375.04 | Аналитический | 0.50 | - |
| 59 | 500668.83 | 2246353.63 | Аналитический | 0.50 | - |
| 60 | 500583.02 | 2246338.34 | Аналитический | 0.50 | - |
| 61 | 500491.33 | 2246324.89 | Аналитический | 0.50 | - |
| 62 | 500375.44 | 2246309.84 | Аналитический | 0.50 | - |
| 63 | 500059.04 | 2246267.21 | Аналитический | 0.50 | - |
| 64 | 499635.46 | 2246209.76 | Аналитический | 0.50 | - |
| 65 | 499435.74 | 2246183.38 | Аналитический | 0.50 | - |
| 66 | 499347.34 | 2246170.03 | Аналитический | 0.50 | - |
| 67 | 499298.07 | 2246160.22 | Аналитический | 0.50 | - |
| 68 | 499114.74 | 2246117.39 | Аналитический | 0.50 | - |
| 69 | 498983.19 | 2246084.11 | Аналитический | 0.50 | - |
| 70 | 498981.28 | 2246085.41 | Аналитический | 0.50 | - |
| 71 | 498971.37 | 2246083.12 | Аналитический | 0.50 | - |
| 72 | 498970.26 | 2246080.95 | Аналитический | 0.50 | - |
| 73 | 498879.74 | 2246058.59 | Аналитический | 0.50 | - |
| 74 | 498877.11 | 2246059.70 | Аналитический | 0.50 | - |
| 75 | 498874.34 | 2246063.80 | Аналитический | 0.50 | - |
| 76 | 498859.45 | 2246059.79 | Аналитический | 0.50 | - |
| 77 | 498859.10 | 2246052.87 | Аналитический | 0.50 | - |
| 78 | 498856.42 | 2246050.32 | Аналитический | 0.50 | - |
| 79 | 498320.14 | 2245915.94 | Аналитический | 0.50 | - |
| 80 | 498251.11 | 2245898.65 | Аналитический | 0.50 | - |
| 81 | 498231.37 | 2245893.50 | Аналитический | 0.50 | - |
| 82 | 498223.02 | 2245891.91 | Аналитический | 0.50 | - |

| 1 | 2 | 3 | 4 | 5 | 6 |
|-----|-----------|------------|---------------|------|---|
| 83 | 497476.24 | 2245704.86 | Аналитический | 0.50 | - |
| 84 | 497471.92 | 2245703.81 | Аналитический | 0.50 | - |
| 85 | 497463.48 | 2245701.75 | Аналитический | 0.50 | - |
| 86 | 497459.63 | 2245700.81 | Аналитический | 0.50 | - |
| 87 | 497319.22 | 2245666.74 | Аналитический | 0.50 | - |
| 88 | 497236.18 | 2245650.96 | Аналитический | 0.50 | - |
| 89 | 497093.63 | 2245630.76 | Аналитический | 0.50 | - |
| 90 | 497032.64 | 2245625.65 | Аналитический | 0.50 | - |
| 91 | 496955.15 | 2245621.54 | Аналитический | 0.50 | - |
| 92 | 496884.73 | 2245620.83 | Аналитический | 0.50 | - |
| 93 | 496812.50 | 2245623.37 | Аналитический | 0.50 | - |
| 94 | 496752.54 | 2245626.64 | Аналитический | 0.50 | - |
| 95 | 496665.24 | 2245633.89 | Аналитический | 0.50 | - |
| 96 | 496564.03 | 2245643.84 | Аналитический | 0.50 | - |
| 97 | 496479.20 | 2245657.93 | Аналитический | 0.50 | - |
| 98 | 496424.73 | 2245670.41 | Аналитический | 0.50 | - |
| 99 | 496252.25 | 2245715.46 | Аналитический | 0.50 | - |
| 100 | 495758.24 | 2245848.70 | Аналитический | 0.50 | - |
| 101 | 495738.00 | 2245855.10 | Аналитический | 0.50 | - |
| 102 | 495740.91 | 2245833.28 | Аналитический | 0.50 | - |
| 103 | 495748.70 | 2245831.16 | Аналитический | 0.50 | - |
| 104 | 495767.22 | 2245826.49 | Аналитический | 0.50 | - |
| 105 | 496251.08 | 2245696.06 | Аналитический | 0.50 | - |
| 106 | 496423.96 | 2245650.92 | Аналитический | 0.50 | - |
| 107 | 496486.12 | 2245636.47 | Аналитический | 0.50 | - |
| 108 | 496564.17 | 2245624.65 | Аналитический | 0.50 | - |
| 109 | 496620.16 | 2245618.47 | Аналитический | 0.50 | - |
| 110 | 496665.28 | 2245614.46 | Аналитический | 0.50 | - |
| 111 | 496753.04 | 2245607.20 | Аналитический | 0.50 | - |
| 112 | 496886.11 | 2245601.49 | Аналитический | 0.50 | - |
| 113 | 496956.68 | 2245602.13 | Аналитический | 0.50 | - |
| 114 | 497034.38 | 2245606.41 | Аналитический | 0.50 | - |
| 115 | 497095.40 | 2245611.29 | Аналитический | 0.50 | - |
| 116 | 497238.12 | 2245631.50 | Аналитический | 0.50 | - |
| 117 | 497323.72 | 2245647.64 | Аналитический | 0.50 | - |
| 118 | 497466.10 | 2245682.16 | Аналитический | 0.50 | - |
| 119 | 497468.91 | 2245682.84 | Аналитический | 0.50 | - |
| 120 | 497477.13 | 2245685.04 | Аналитический | 0.50 | - |
| 121 | 497480.07 | 2245685.81 | Аналитический | 0.50 | - |
| 122 | 498225.37 | 2245873.08 | Аналитический | 0.50 | - |
| 123 | 498231.42 | 2245874.68 | Аналитический | 0.50 | - |
| 124 | 498253.86 | 2245880.17 | Аналитический | 0.50 | - |
| 125 | 498323.02 | 2245897.66 | Аналитический | 0.50 | - |
| 126 | 498860.52 | 2246030.44 | Аналитический | 0.50 | - |
| 127 | 498864.96 | 2246030.48 | Аналитический | 0.50 | - |
| 128 | 498868.07 | 2246028.26 | Аналитический | 0.50 | - |
| 129 | 498880.46 | 2246030.53 | Аналитический | 0.50 | - |
| 130 | 498882.24 | 2246034.79 | Аналитический | 0.50 | - |

| 1 | 2 | 3 | 4 | 5 | 6 |
|-----|-----------|------------|---------------|------|---|
| 131 | 498884.63 | 2246038.16 | Аналитический | 0.50 | - |
| 132 | 498985.11 | 2246062.91 | Аналитический | 0.50 | - |
| 133 | 499103.93 | 2246093.72 | Аналитический | 0.50 | - |
| 134 | 499119.08 | 2246096.44 | Аналитический | 0.50 | - |
| 135 | 499140.30 | 2246102.74 | Аналитический | 0.50 | - |
| 136 | 499299.66 | 2246141.25 | Аналитический | 0.50 | - |
| 137 | 499353.16 | 2246150.18 | Аналитический | 0.50 | - |
| 138 | 499441.55 | 2246163.14 | Аналитический | 0.50 | - |
| 139 | 499641.59 | 2246189.80 | Аналитический | 0.50 | - |
| 140 | 500064.17 | 2246247.04 | Аналитический | 0.50 | - |
| 141 | 500381.24 | 2246290.11 | Аналитический | 0.50 | - |
| 142 | 500498.74 | 2246306.14 | Аналитический | 0.50 | - |
| 143 | 500589.87 | 2246318.49 | Аналитический | 0.50 | - |
| 144 | 500674.61 | 2246333.84 | Аналитический | 0.50 | - |
| 145 | 500769.40 | 2246354.77 | Аналитический | 0.50 | - |
| 146 | 500872.87 | 2246380.73 | Аналитический | 0.50 | - |
| 147 | 500911.76 | 2246394.06 | Аналитический | 0.50 | - |
| 148 | 500984.29 | 2246418.63 | Аналитический | 0.50 | - |
| 149 | 501052.74 | 2246445.10 | Аналитический | 0.50 | - |
| 150 | 501136.27 | 2246478.11 | Аналитический | 0.50 | - |
| 151 | 501191.85 | 2246498.76 | Аналитический | 0.50 | - |
| 152 | 501311.26 | 2246543.75 | Аналитический | 0.50 | - |
| 153 | 501429.45 | 2246591.81 | Аналитический | 0.50 | - |
| 154 | 501432.54 | 2246592.46 | Аналитический | 0.50 | - |
| 155 | 501433.33 | 2246590.36 | Аналитический | 0.50 | - |
| 156 | 501445.14 | 2246594.44 | Аналитический | 0.50 | - |
| 157 | 501445.71 | 2246599.10 | Аналитический | 0.50 | - |
| 158 | 501447.64 | 2246601.88 | Аналитический | 0.50 | - |
| 159 | 501519.50 | 2246633.49 | Аналитический | 0.50 | - |
| 160 | 501612.21 | 2246679.36 | Аналитический | 0.50 | - |
| 161 | 502041.35 | 2246894.45 | Аналитический | 0.50 | - |
| 162 | 502576.47 | 2247166.52 | Аналитический | 0.10 | - |
| 163 | 502752.47 | 2247255.86 | Аналитический | 0.10 | - |
| 164 | 502793.32 | 2247275.60 | Аналитический | 0.50 | - |
| 165 | 502803.64 | 2247278.08 | Аналитический | 0.50 | - |
| 166 | 502809.90 | 2247274.84 | Аналитический | 0.50 | - |
| 167 | 502822.06 | 2247281.56 | Аналитический | 0.50 | - |
| 168 | 502822.20 | 2247285.48 | Аналитический | 0.50 | - |
| 169 | 502822.65 | 2247288.00 | Аналитический | 0.50 | - |
| 170 | 503071.79 | 2247413.14 | Аналитический | 0.50 | - |
| 171 | 503211.20 | 2247483.86 | Аналитический | 0.50 | - |
| 172 | 503258.27 | 2247510.02 | Аналитический | 0.50 | - |
| 173 | 503295.91 | 2247534.63 | Аналитический | 0.50 | - |
| 174 | 503328.13 | 2247555.71 | Аналитический | 0.50 | - |
| 175 | 503380.45 | 2247594.10 | Аналитический | 0.50 | - |
| 176 | 503418.21 | 2247626.51 | Аналитический | 0.50 | - |
| 177 | 503421.17 | 2247627.13 | Аналитический | 0.50 | - |
| 1 | 503424.61 | 2247626.93 | Аналитический | 0.50 | - |

| 1 | 2 | 3 | 4 | 5 | 6 |
|-----|-----------|------------|---------------|------|---|
| | | | | | |
| 178 | 498940.21 | 2249307.55 | Аналитический | 0.10 | - |
| 179 | 498950.27 | 2249323.09 | Аналитический | 0.50 | - |
| 180 | 499010.88 | 2249418.26 | Аналитический | 0.50 | - |
| 181 | 499058.73 | 2249501.06 | Аналитический | 0.50 | - |
| 182 | 499097.21 | 2249558.36 | Аналитический | 0.50 | - |
| 183 | 499130.64 | 2249627.45 | Аналитический | 0.50 | - |
| 184 | 499137.34 | 2249690.29 | Аналитический | 0.50 | - |
| 185 | 499130.76 | 2249739.64 | Аналитический | 0.50 | - |
| 186 | 499116.07 | 2249783.70 | Аналитический | 0.50 | - |
| 187 | 499074.78 | 2249873.64 | Аналитический | 0.50 | - |
| 188 | 498984.11 | 2250083.51 | Аналитический | 0.50 | - |
| 189 | 498979.41 | 2250086.86 | Аналитический | 0.50 | - |
| 190 | 498974.94 | 2250084.89 | Аналитический | 0.50 | - |
| 191 | 498963.29 | 2250080.04 | Аналитический | 0.50 | - |
| 192 | 498958.65 | 2250077.89 | Аналитический | 0.50 | - |
| 193 | 498957.29 | 2250072.44 | Аналитический | 0.50 | - |
| 194 | 499050.61 | 2249869.27 | Аналитический | 0.50 | - |
| 195 | 499085.91 | 2249777.34 | Аналитический | 0.50 | - |
| 196 | 499094.98 | 2249733.66 | Аналитический | 0.50 | - |
| 197 | 499094.98 | 2249693.29 | Аналитический | 0.50 | - |
| 198 | 499085.49 | 2249645.05 | Аналитический | 0.50 | - |
| 199 | 499074.49 | 2249610.87 | Аналитический | 0.50 | - |
| 200 | 499059.04 | 2249579.34 | Аналитический | 0.50 | - |
| 201 | 499030.21 | 2249521.58 | Аналитический | 0.50 | - |
| 202 | 498985.92 | 2249436.40 | Аналитический | 0.50 | - |
| 203 | 498930.92 | 2249334.61 | Аналитический | 0.50 | - |
| 204 | 498920.69 | 2249315.38 | Аналитический | 0.10 | - |
| 178 | 498940.21 | 2249307.55 | Аналитический | 0.10 | - |
| | | | | | |
| 205 | 498969.68 | 2250115.42 | Аналитический | 0.50 | - |
| 206 | 498970.86 | 2250119.18 | Аналитический | 0.50 | - |
| 207 | 498922.48 | 2250206.83 | Аналитический | 0.50 | - |
| 208 | 498896.35 | 2250259.66 | Аналитический | 0.50 | - |
| 209 | 498843.08 | 2250353.77 | Аналитический | 0.50 | - |
| 210 | 498830.94 | 2250372.77 | Аналитический | 0.50 | - |
| 211 | 498772.65 | 2250457.35 | Аналитический | 0.50 | - |
| 212 | 498728.18 | 2250521.87 | Аналитический | 0.50 | - |
| 213 | 498715.68 | 2250539.53 | Аналитический | 0.50 | - |
| 214 | 498657.89 | 2250621.14 | Аналитический | 0.50 | - |
| 215 | 498628.21 | 2250663.07 | Аналитический | 0.50 | - |
| 216 | 498628.20 | 2250663.06 | Аналитический | 0.10 | - |
| 217 | 498614.75 | 2250652.12 | Аналитический | 0.10 | - |
| 218 | 498713.45 | 2250511.37 | Аналитический | 0.50 | - |
| 219 | 498814.96 | 2250364.48 | Аналитический | 0.50 | - |
| 220 | 498825.57 | 2250346.43 | Аналитический | 0.50 | - |
| 221 | 498880.31 | 2250251.51 | Аналитический | 0.50 | - |
| 222 | 498905.47 | 2250199.75 | Аналитический | 0.50 | - |

| 1 | 2 | 3 | 4 | 5 | 6 |
|-----|-----------|------------|---------------|------|---|
| 223 | 498942.91 | 2250107.65 | Аналитический | 0.50 | - |
| 224 | 498944.93 | 2250104.05 | Аналитический | 0.50 | - |
| 225 | 498948.80 | 2250104.34 | Аналитический | 0.50 | - |
| 226 | 498951.79 | 2250105.40 | Аналитический | 0.50 | - |
| 227 | 498963.37 | 2250110.94 | Аналитический | 0.50 | - |
| 228 | 498967.31 | 2250113.35 | Аналитический | 0.50 | - |
| 205 | 498969.68 | 2250115.42 | Аналитический | 0.50 | - |
| | | | | | |
| 229 | 498264.02 | 2251603.41 | Аналитический | 0.10 | - |
| 230 | 498263.85 | 2251615.13 | Аналитический | 0.50 | - |
| 231 | 498260.25 | 2251645.93 | Аналитический | 0.50 | - |
| 232 | 498250.26 | 2251671.36 | Аналитический | 0.50 | - |
| 233 | 498237.43 | 2251686.60 | Аналитический | 0.50 | - |
| 234 | 498219.34 | 2251708.07 | Аналитический | 0.50 | - |
| 235 | 498161.96 | 2251751.44 | Аналитический | 0.50 | - |
| 236 | 498134.51 | 2251772.19 | Аналитический | 0.50 | - |
| 237 | 498103.90 | 2251796.25 | Аналитический | 0.50 | - |
| 238 | 498066.25 | 2251830.12 | Аналитический | 0.50 | - |
| 239 | 498060.75 | 2251835.78 | Аналитический | 0.50 | - |
| 240 | 498029.34 | 2251870.10 | Аналитический | 0.50 | - |
| 241 | 498015.50 | 2251886.67 | Аналитический | 0.50 | - |
| 242 | 497982.67 | 2251925.97 | Аналитический | 0.50 | - |
| 243 | 497958.47 | 2251958.44 | Аналитический | 0.50 | - |
| 244 | 497954.13 | 2251965.52 | Аналитический | 0.50 | - |
| 245 | 497942.55 | 2251984.42 | Аналитический | 0.50 | - |
| 246 | 497630.59 | 2252665.05 | Аналитический | 0.50 | - |
| 247 | 497576.66 | 2252782.36 | Аналитический | 0.10 | - |
| 248 | 497469.40 | 2253015.68 | Аналитический | 0.10 | - |
| 249 | 497451.26 | 2253054.90 | Аналитический | 0.10 | - |
| 250 | 497409.28 | 2253145.66 | Аналитический | 0.50 | - |
| 251 | 497367.30 | 2253236.42 | Аналитический | 0.50 | - |
| 252 | 497325.32 | 2253327.18 | Аналитический | 0.50 | - |
| 253 | 497283.34 | 2253417.94 | Аналитический | 0.10 | - |
| 254 | 497241.36 | 2253508.70 | Аналитический | 0.10 | - |
| 255 | 497208.32 | 2253580.13 | Аналитический | 0.10 | - |
| 256 | 497199.15 | 2253599.36 | Аналитический | 0.10 | - |
| 257 | 497166.76 | 2253667.23 | Аналитический | 0.30 | - |
| 258 | 497160.24 | 2253680.90 | Аналитический | 0.30 | - |
| 259 | 497129.25 | 2253746.20 | Аналитический | 0.50 | - |
| 260 | 496841.79 | 2254342.48 | Аналитический | 0.50 | - |
| 261 | 496828.02 | 2254376.20 | Аналитический | 0.50 | - |
| 262 | 496824.75 | 2254386.97 | Аналитический | 0.50 | - |
| 263 | 496822.63 | 2254398.24 | Аналитический | 0.50 | - |
| 264 | 496822.63 | 2254408.08 | Аналитический | 0.50 | - |
| 265 | 496824.04 | 2254412.79 | Аналитический | 0.50 | - |
| 266 | 496816.08 | 2254420.89 | Аналитический | 0.50 | - |
| 267 | 496798.84 | 2254422.40 | Аналитический | 0.50 | - |
| 268 | 496797.39 | 2254422.40 | Аналитический | 0.50 | - |

| 1 | 2 | 3 | 4 | 5 | 6 |
|-----|-----------|------------|---------------|------|---|
| 269 | 496763.67 | 2254423.24 | Аналитический | 0.10 | - |
| 270 | 496763.54 | 2254406.62 | Аналитический | 0.10 | - |
| 271 | 496796.72 | 2254405.68 | Аналитический | 0.50 | - |
| 272 | 496800.58 | 2254398.62 | Аналитический | 0.50 | - |
| 273 | 496804.67 | 2254384.13 | Аналитический | 0.50 | - |
| 274 | 496808.58 | 2254370.16 | Аналитический | 0.50 | - |
| 275 | 496822.64 | 2254333.31 | Аналитический | 0.50 | - |
| 276 | 496832.38 | 2254313.09 | Аналитический | 0.50 | - |
| 277 | 496875.79 | 2254223.00 | Аналитический | 0.50 | - |
| 278 | 496919.20 | 2254132.91 | Аналитический | 0.50 | - |
| 279 | 496962.61 | 2254042.82 | Аналитический | 0.50 | - |
| 280 | 497006.01 | 2253952.74 | Аналитический | 0.50 | - |
| 281 | 497049.42 | 2253862.65 | Аналитический | 0.50 | - |
| 282 | 497092.83 | 2253772.56 | Аналитический | 0.50 | - |
| 283 | 497134.70 | 2253685.60 | Аналитический | 0.50 | - |
| 284 | 497145.49 | 2253663.06 | Аналитический | 0.50 | - |
| 285 | 497179.33 | 2253592.23 | Аналитический | 0.50 | - |
| 286 | 497189.85 | 2253570.20 | Аналитический | 0.50 | - |
| 287 | 497221.55 | 2253501.58 | Аналитический | 0.50 | - |
| 288 | 497263.49 | 2253410.80 | Аналитический | 0.50 | - |
| 289 | 497305.43 | 2253320.03 | Аналитический | 0.50 | - |
| 290 | 497347.37 | 2253229.25 | Аналитический | 0.50 | - |
| 291 | 497389.31 | 2253138.47 | Аналитический | 0.50 | - |
| 292 | 497431.25 | 2253047.69 | Аналитический | 0.50 | - |
| 293 | 497450.56 | 2253005.90 | Аналитический | 0.50 | - |
| 294 | 497473.07 | 2252956.85 | Аналитический | 0.50 | - |
| 295 | 497611.39 | 2252655.34 | Аналитический | 0.50 | - |
| 296 | 497923.69 | 2251974.19 | Аналитический | 0.50 | - |
| 297 | 497939.94 | 2251947.51 | Аналитический | 0.50 | - |
| 298 | 497964.06 | 2251914.70 | Аналитический | 0.50 | - |
| 299 | 498010.56 | 2251858.70 | Аналитический | 0.50 | - |
| 300 | 498038.85 | 2251828.45 | Аналитический | 0.50 | - |
| 301 | 498051.24 | 2251815.93 | Аналитический | 0.50 | - |
| 302 | 498086.54 | 2251785.20 | Аналитический | 0.50 | - |
| 303 | 498116.55 | 2251760.14 | Аналитический | 0.50 | - |
| 304 | 498160.11 | 2251727.22 | Аналитический | 0.50 | - |
| 305 | 498211.27 | 2251686.53 | Аналитический | 0.50 | - |
| 306 | 498229.13 | 2251667.64 | Аналитический | 0.50 | - |
| 307 | 498242.78 | 2251644.13 | Аналитический | 0.50 | - |
| 308 | 498246.49 | 2251620.18 | Аналитический | 0.50 | - |
| 309 | 498246.51 | 2251603.62 | Аналитический | 0.10 | - |
| 229 | 498264.02 | 2251603.41 | Аналитический | 0.10 | - |

| 3. Сведения о характерных точках части (частей) границы объекта | | | | | |
|---|---------------|---|---|---|---|
| Обозначение характерных точек части границы | Координаты, м | | Метод определения координат характерной точки | Средняя квадратическая погрешность положения характерной точки (Mt), м | Описание обозначения точки на местности (при наличии) |
| | X | Y | | | |
| 1 | 2 | 3 | 4 | 5 | 6 |
| Часть № | | | | | |
| - | - | - | - | - | - |



Сведения о местоположении измененных (уточненных) границ объекта

2. Сведения о характерных точках границ объекта

| Обозначение характерных точек границ | Существующие координаты, м | | Измененные (уточненные) координаты, м | | Метод определения координат характерной точки | Средняя квадратическая погрешность положения характерной точки (Mt), м | Описание обозначения точки на местности (при наличии) |
|--|-------------------------------|---|---|---|---|---|---|
| | X | Y | X | Y | | | |
| 1 | 2 | 3 | 4 | 5 | 6 | 7 | 8 |
| - | - | - | - | - | - | - | - |
| 3.Сведения о характерных точках части (частей) границы объекта | | | | | | | |
| Часть № | | | | | | | |
| - | - | - | - | - | - | - | - |

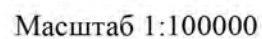
Схема расположения листов плана границ объекта



| | |
|---|--|
|  | границы территориальной зоны |
|  | границы муниципального образования |
| Лист № 1 | область и номер листа плана границ объекта |

Место для оттиска печати (при наличии) лица, составившего описание местоположения границ объекта



Вспомогательные условные знаки и обозначения:

- граница территории объекта
- граница кадастрового участка
- 1 — характерная точка границы территории объекта

Масштаб 1:2000

Руководитель ООО «Информационно-проектный центр»
Подпись: _____ И.И. Иванова Дата: « 20 » _____ 2021г.
Место для отбора проб: _____



Исключены условные знаки и обозначения:

- граница территориальной зоны
- характеристика точек границ территориальной зоны

Масштаб 1:2000

Руководитель ООО «Нормативно-проектный центр»
Подпись: И.И. Иванова Дата: « 20 » апреля 2021 г.
Место для печати: г. Москва



Используемые условные знаки и обозначения:

| | |
|---|---|
| | границы территориальной зоны |
|  | характерная точка границ территориальной зоны |

Macneil 1:2000

Руководитель БУО «Нормативно-проектный центр»
Подпись:  Ю. В. Шалагиник Дата: « 20 » апреля 2021 г.
Место для оттиска печати (при наличии) лица, составившего описание местонахождения границ объекта



План границ объекта

Лист № 4



Используемые условные знаки и обозначения:

- границы территориальной зоны
- границы муниципального образования
- 101 характерная точка границ территориальной зоны

Масштаб 1:2000

Руководитель ГУВО «Нормативно-проектный центр»
 Подпись: Ю. В. Шалыгина Дата: « 20 » апреля 2021 г.
 Место для оттиска печати (при наличии) лица, составившего описание местоположения границ объекта



Используемые условные знаки и обозначения:
 граница территориальной зоны
 характеристика точки границ территориальной зоны

Руководитель БУИО - Неродово-престный центр
 Подпись: Ю. В. Шалгина Дата: 20 апреля 2021 г.
 Место для печати (подпись) лица, составившего описание местоположения границ объекта

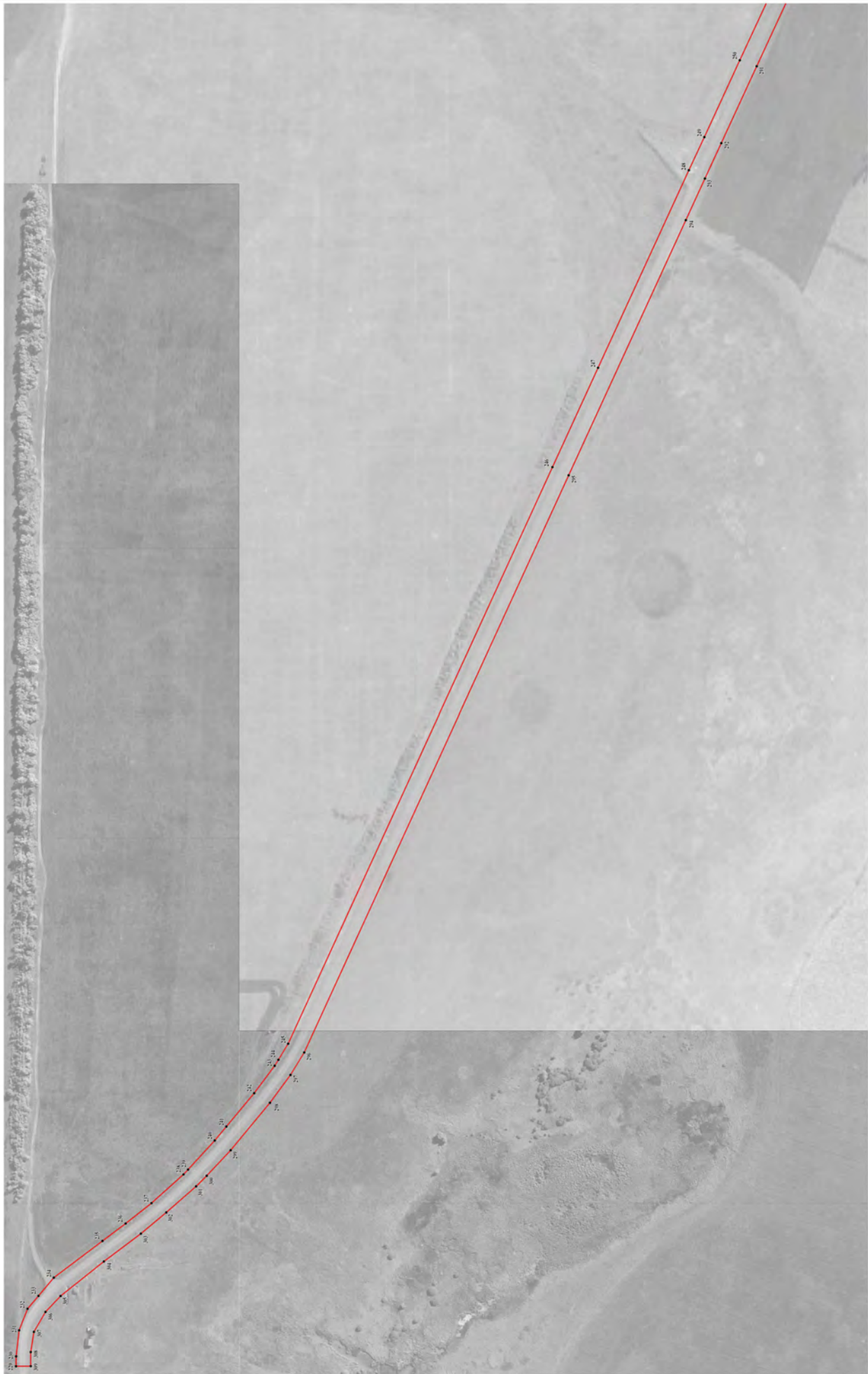



Используемые условные знаки и обозначения:

границы территориальной зоны

• 261

Руководитель БУ ВО «Нормативно-проектный центр»
Подпись: А.М.Маслов Ю.В. Шапугина Дата « 20 » апреля 2021 г.
Место для отхода печати (при наличии) _____ (подпись, составившего описание местонахождения, границ объекта)

Macmillan 1:2000

ОПИСАНИЕ МЕСТОПОЛОЖЕНИЯ ГРАНИЦ

Зона сельскохозяйственного производства за границами населенных пунктов - СХ2

(наименование объекта, местоположение границ которого описано
(далее - объект))

Раздел 1

| Сведения об объекте | | |
|---------------------|---|--|
| № п/п | Характеристики объекта | Описание характеристик |
| 1 | 2 | 3 |
| 1 | Местоположение объекта | Воронежская область, Терновский муниципальный район, Костино-Отдельское сельское поселение |
| 2 | Площадь объекта \pm величина погрешности определения площади ($P \pm \text{Дельта } P$) | 873409 +/- 3271 м ² |
| 3 | Иные характеристики объекта | - |

Раздел 2

| Сведения о местоположении границ объекта | | | | | |
|---|---------------|------------|---|---|---|
| 1. Система координат: МСК - 36, зона 2 | | | | | |
| 2. Сведения о характерных точках границ объекта | | | | | |
| Обозначение характерных точек границ | Координаты, м | | Метод определения координат характерной точки | Средняя квадратическая погрешность положения характерной точки (Mt), м | Описание обозначения точки на местности (при наличии) |
| | X | Y | | | |
| 1 | 2 | 3 | 4 | 5 | 6 |
| 1 | 502173.36 | 2247037.03 | Картометрический | 1.00 | - |
| 2 | 502093.74 | 2247213.57 | Картометрический | 1.00 | - |
| 3 | 502100.78 | 2247248.75 | Картометрический | 1.00 | - |
| 4 | 502083.05 | 2247300.79 | Аналитический | 2.50 | - |
| 5 | 501994.36 | 2247531.56 | Аналитический | 2.50 | - |
| 6 | 501989.76 | 2247533.33 | Картометрический | 1.00 | - |
| 7 | 501949.89 | 2247526.29 | Картометрический | 1.00 | - |
| 8 | 501819.33 | 2247462.96 | Картометрический | 1.00 | - |
| 9 | 501800.24 | 2247463.94 | Картометрический | 1.00 | - |
| 10 | 501773.39 | 2247458.32 | Картометрический | 1.00 | - |
| 11 | 501728.08 | 2247437.69 | Картометрический | 1.00 | - |
| 12 | 501728.21 | 2247432.24 | Картометрический | 1.00 | - |
| 13 | 501585.82 | 2247365.91 | Аналитический | 0.30 | - |
| 14 | 501302.26 | 2247242.15 | Картометрический | 1.00 | - |
| 15 | 501302.43 | 2247238.70 | Аналитический | 0.10 | - |
| 16 | 501238.70 | 2247199.77 | Аналитический | 0.10 | - |
| 17 | 501213.21 | 2247180.76 | Аналитический | 0.10 | - |
| 18 | 501202.78 | 2247157.59 | Аналитический | 0.10 | - |
| 19 | 501213.21 | 2247119.35 | Аналитический | 0.10 | - |
| 20 | 501275.78 | 2246974.51 | Аналитический | 0.10 | - |
| 21 | 501319.81 | 2246873.70 | Аналитический | 0.10 | - |
| 22 | 501348.78 | 2246820.39 | Аналитический | 0.10 | - |
| 23 | 501367.32 | 2246765.93 | Аналитический | 0.10 | - |
| 24 | 501404.40 | 2246692.93 | Аналитический | 0.10 | - |
| 25 | 501418.31 | 2246658.17 | Аналитический | 0.10 | - |
| 26 | 501452.50 | 2246674.24 | Аналитический | 0.10 | - |
| 27 | 501520.28 | 2246702.20 | Аналитический | 0.10 | - |
| 28 | 501539.98 | 2246712.63 | Аналитический | 0.10 | - |
| 29 | 501537.66 | 2246720.74 | Аналитический | 0.10 | - |
| 30 | 501508.69 | 2246742.76 | Аналитический | 0.10 | - |
| 31 | 501485.52 | 2246760.14 | Аналитический | 0.10 | - |
| 32 | 501484.36 | 2246778.68 | Аналитический | 0.10 | - |
| 33 | 501501.74 | 2246785.63 | Аналитический | 0.10 | - |
| 34 | 501516.80 | 2246784.47 | Аналитический | 0.10 | - |

| 1 | 2 | 3 | 4 | 5 | 6 |
|----|-----------|------------|------------------|------|---|
| 35 | 501569.94 | 2246735.11 | Картометрический | 1.00 | - |
| 36 | 501638.74 | 2246769.51 | Картометрический | 1.00 | - |
| 37 | 501999.93 | 2246946.20 | Картометрический | 1.00 | - |
| 38 | 502015.56 | 2246925.09 | Картометрический | 1.00 | - |
| 39 | 502066.38 | 2246954.02 | Картометрический | 1.00 | - |
| 40 | 502062.47 | 2246975.91 | Картометрический | 1.00 | - |
| 41 | 502123.45 | 2247011.87 | Картометрический | 1.00 | - |
| 42 | 502161.76 | 2247026.72 | Картометрический | 1.00 | - |
| 1 | 502173.36 | 2247037.03 | Картометрический | 1.00 | - |
| | | | | | |
| 43 | 501889.59 | 2248911.67 | Аналитический | 0.10 | - |
| 44 | 501907.51 | 2248949.68 | Аналитический | 0.10 | - |
| 45 | 501910.93 | 2248995.10 | Аналитический | 0.10 | - |
| 46 | 501941.36 | 2249085.43 | Аналитический | 0.10 | - |
| 47 | 501929.72 | 2249144.09 | Аналитический | 0.30 | - |
| 48 | 501913.30 | 2249226.79 | Аналитический | 0.10 | - |
| 49 | 501754.92 | 2249236.14 | Картометрический | 1.00 | - |
| 50 | 501745.10 | 2249162.16 | Аналитический | 0.30 | - |
| 51 | 501734.53 | 2249074.36 | Аналитический | 0.30 | - |
| 52 | 501728.97 | 2249029.04 | Аналитический | 0.30 | - |
| 53 | 501751.68 | 2249008.71 | Аналитический | 0.30 | - |
| 54 | 501754.76 | 2248861.62 | Аналитический | 0.30 | - |
| 55 | 501774.48 | 2248867.51 | Аналитический | 0.10 | - |
| 56 | 501839.82 | 2248887.06 | Аналитический | 0.10 | - |
| 43 | 501889.59 | 2248911.67 | Аналитический | 0.10 | - |
| | | | | | |
| 57 | 497975.63 | 2246646.55 | Аналитический | 0.10 | - |
| 58 | 497960.34 | 2246720.93 | Аналитический | 0.10 | - |
| 59 | 497946.71 | 2246804.39 | Аналитический | 0.10 | - |
| 60 | 497937.95 | 2246866.91 | Аналитический | 0.10 | - |
| 61 | 497909.46 | 2246995.69 | Картометрический | 1.00 | - |
| 62 | 497790.05 | 2246952.04 | Аналитический | 0.10 | - |
| 63 | 497760.08 | 2246942.99 | Аналитический | 0.10 | - |
| 64 | 497754.34 | 2246941.65 | Аналитический | 0.10 | - |
| 65 | 497700.45 | 2246923.98 | Аналитический | 0.10 | - |
| 66 | 497638.01 | 2246904.07 | Аналитический | 0.10 | - |
| 67 | 497618.32 | 2246896.36 | Картометрический | 1.00 | - |
| 68 | 497610.15 | 2246896.36 | Картометрический | 1.00 | - |
| 69 | 497597.30 | 2246902.59 | Картометрический | 1.00 | - |
| 70 | 497589.13 | 2246910.77 | Картометрический | 1.00 | - |
| 71 | 497585.23 | 2246925.17 | Картометрический | 1.00 | - |
| 72 | 497545.68 | 2247036.98 | Аналитический | 1.00 | - |
| 73 | 497383.74 | 2246993.52 | Аналитический | 1.00 | - |
| 74 | 497243.02 | 2246954.12 | Аналитический | 1.00 | - |
| 75 | 497250.46 | 2246898.70 | Картометрический | 1.00 | - |
| 76 | 497263.70 | 2246856.27 | Картометрический | 1.00 | - |
| 77 | 497269.92 | 2246805.66 | Картометрический | 1.00 | - |
| 78 | 497288.61 | 2246711.85 | Картометрический | 1.00 | - |

| 1 | 2 | 3 | 4 | 5 | 6 |
|----|-----------|------------|------------------|------|---|
| 79 | 497295.25 | 2246628.86 | Картометрический | 1.00 | - |
| 80 | 497318.72 | 2246514.23 | Картометрический | 1.00 | - |
| 81 | 497369.93 | 2246211.77 | Картометрический | 1.00 | - |
| 82 | 497444.89 | 2246231.34 | Картометрический | 1.00 | - |
| 83 | 497509.90 | 2246372.00 | Аналитический | 0.30 | - |
| 84 | 497707.15 | 2246565.05 | Аналитический | 0.30 | - |
| 85 | 497775.26 | 2246597.91 | Аналитический | 0.30 | - |
| 86 | 497876.12 | 2246628.03 | Аналитический | 0.10 | - |
| 87 | 497929.21 | 2246622.32 | Аналитический | 0.10 | - |
| 57 | 497975.63 | 2246646.55 | Аналитический | 0.10 | - |

3. Сведения о характерных точках части (частей) границы объекта

| Обозначение характерных точек части границы | Координаты, м | | Метод определения координат характерной точки | Средняя квадратическая погрешность положения характерной точки (Mt), м | Описание обозначения точки на местности (при наличии) |
|--|---------------|---|---|---|---|
| | X | Y | | | |
| 1 | 2 | 3 | 4 | 5 | 6 |
| Часть № | | | | | |
| - | - | - | - | - | - |

Сведения о местоположении измененных (уточненных) границ объекта

2. Сведения о характерных точках границ объекта

| Обозначение характерных точек границ | Существующие координаты, м | | Измененные (уточненные) координаты, м | | Метод определения координат характерной точки | Средняя квадратическая погрешность положения характерной точки (Mt), м | Описание обозначения точки на местности (при наличии) |
|--|-------------------------------|---|---|---|---|---|---|
| | X | Y | X | Y | | | |
| 1 | 2 | 3 | 4 | 5 | 6 | 7 | 8 |
| - | - | - | - | - | - | - | - |
| 3.Сведения о характерных точках части (частей) границы объекта | | | | | | | |
| Часть № | | | | | | | |
| - | - | - | - | - | - | - | - |

Раздел 4

План границ объекта

Схема расположения листов плана границ объекта

Лист № 1



Лист № 2



Лист № 3



Масштаб 1:50000

Используемые условные знаки и обозначения:



границы территориальной зоны



границы муниципального образования

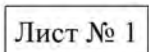

область и номер листа плана границ объекта

Руководитель БУВО «Нормативно-проектный центр»

Подпись Ю.В. Шалыгина Ю.В. Шалыгина Дата « 20 » апреля 2021 г.

Место для оттиска печати (при наличии) лица, составившего описание местоположения границ объекта





Используемые условные знаки и обозначения:

- граница территориальной зоны
- 1 характерная точка границы территориальной зоны

Масштаб 1:2000

Руководитель БУ ВО «Нормативно-проектный центр»
 Подпись *Ю.В. Шалыгина* Дата « 20 » апреля 2021 г.
 Место для отбора печати (при наличии) лица, составившего описание местоположения границ объекта



План границ объекта

Лист № 2

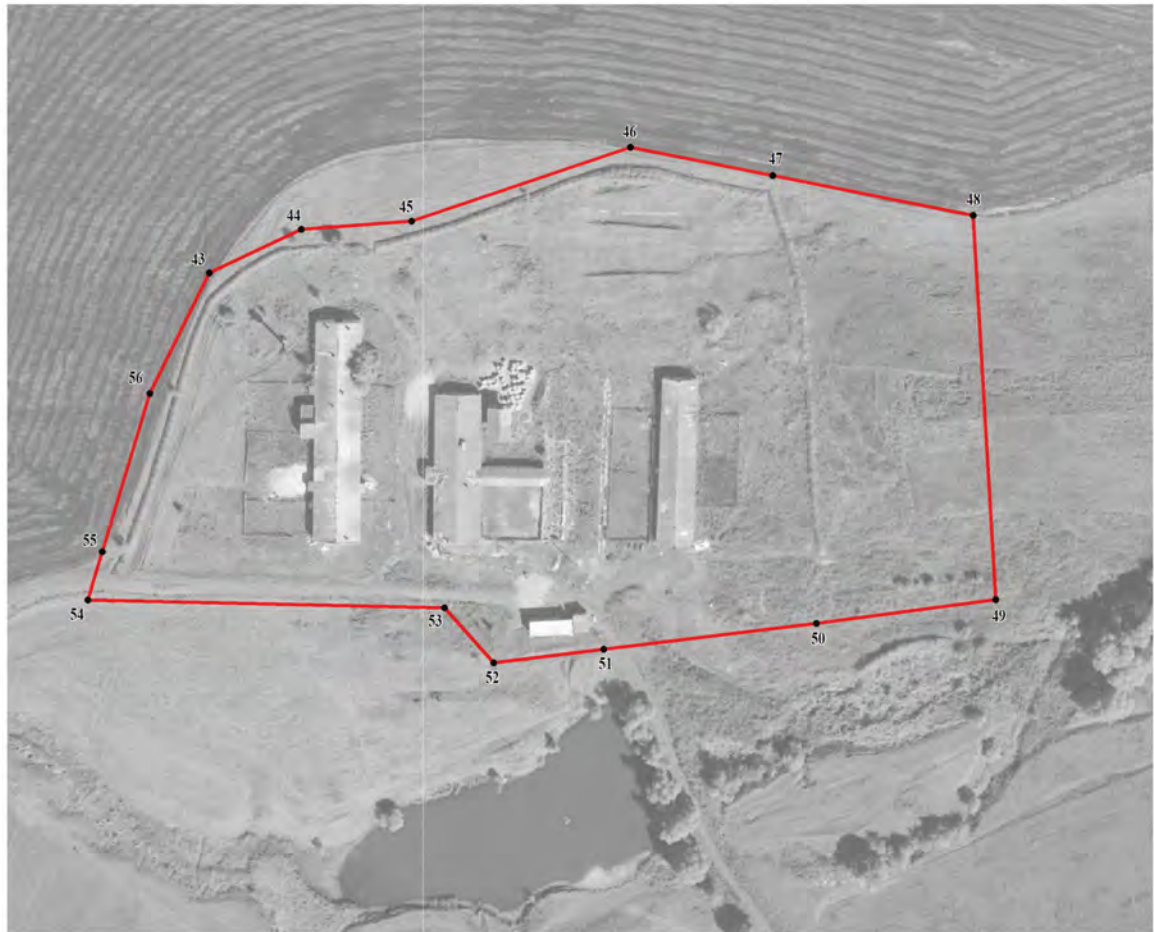

Масштаб 1:2000

Используемые условные знаки и обозначения:

| | |
|--|---|
| | границы территориальной зоны |
| | характерная точка границ территориальной зоны |

Руководитель БУВО «Нормативно-проектный центр»

Подпись Ю.В.Шалыгина Дата « 20 » апреля 2021 г.

Место для оттиска печати (при наличии) лица, составившего описание местоположения границ объекта





Используемые условные знаки и обозначения:

- границы территориальной зоны
 • K1 — характерная точка границ территориальной зоны

Масштаб 1:2000

Руководитель БУИО «Нормативно-проектный центр»
 Подпись: Ю.В. Шалыгина Дата: 29 апреля 2021 г.
 Место для отчета (фамилия) лица, составившего описание местоположения границ объекта

ОПИСАНИЕ МЕСТОПОЛОЖЕНИЯ ГРАНИЦ

Зона ритуальных объектов за границами населенных пунктов - СН1

(наименование объекта, местоположение границ которого описано
(далее - объект)

Раздел 1

| Сведения об объекте | | |
|---------------------|---|--|
| | | |
| № п/п | Характеристики объекта | Описание характеристик |
| 1 | 2 | 3 |
| 1 | Местоположение объекта | Воронежская область, Терновский муниципальный район, Костино-Отдельское сельское поселение |
| 2 | Площадь объекта \pm величина погрешности определения площади ($P \pm \Delta P$) | - |
| 3 | Иные характеристики объекта | - |

Раздел 2

| Сведения о местоположении границ объекта | | | | | |
|---|---------------|---|---|---|---|
| 1. Система координат: - | | | | | |
| 2. Сведения о характерных точках границ объекта | | | | | |
| Обозначение характерных точек границ | Координаты, м | | Метод определения координат характерной точки | Средняя квадратическая погрешность положения характерной точки (Mt), м | Описание обозначения точки на местности (при наличии) |
| | X | Y | | | |
| 1 | 2 | 3 | 4 | 5 | 6 |
| - | - | - | - | - | - |
| 3. Сведения о характерных точках части (частей) границы объекта | | | | | |
| Обозначение характерных точек части границы | Координаты, м | | Метод определения координат характерной точки | Средняя квадратическая погрешность положения характерной точки (Mt), м | Описание обозначения точки на местности (при наличии) |
| | X | Y | | | |
| 1 | 2 | 3 | 4 | 5 | 6 |
| Часть № | | | | | |
| - | - | - | - | - | - |

Раздел 3

| Сведения о местоположении измененных (уточненных) границ объекта | | | | | | | |
|--|-------------------------------|------------|---|------------|---|---|--|
| 1. Система координат: МСК - 36, зона 2 | | | | | | | |
| 2. Сведения о характерных точках границ объекта | | | | | | | |
| Обозначение характерных точек границ | Существующие координаты, м | | Измененные (уточненные) координаты, м | | Метод определения координат характерной точки | Средняя квадратическая погрешность положения характерной точки (Mt), м | Описание обозначения точки на местности (при наличии) |
| | X | Y | X | Y | | | |
| 1 | 2 | 3 | 4 | 5 | 6 | 7 | 8 |
| 1 | 499356.68 | 2250948.48 | - | - | Картометрический | 1.00 | - |
| 2 | 499359.08 | 2250998.40 | - | - | Картометрический | 1.00 | - |
| 3 | 499295.14 | 2251017.20 | 499298.11 | 2251016.33 | Картометрический | 1.00 | - |
| 4 | - | - | 499293.90 | 2251011.52 | Картометрический | 1.00 | - |
| 5 | - | - | 499287.11 | 2250969.82 | Картометрический | 1.00 | - |
| 6 | - | - | 499280.62 | 2250969.86 | Картометрический | 1.00 | - |
| 7 | 499278.22 | 2250962.05 | - | - | Картометрический | 1.00 | - |
| 1 | 499356.68 | 2250948.48 | - | - | Картометрический | 1.00 | - |
| | | | | | | | |
| 8 | 495755.19 | 2255079.55 | - | - | Картометрический | 5.00 | - |
| 9 | 495758.74 | 2255092.76 | - | - | Картометрический | 5.00 | - |
| 10 | 495755.24 | 2255129.64 | - | - | Картометрический | 5.00 | - |
| 11 | 495747.06 | 2255145.48 | - | - | Картометрический | 5.00 | - |
| 12 | 495688.94 | 2255130.64 | - | - | Картометрический | 5.00 | - |
| 13 | 495707.88 | 2255072.52 | - | - | Картометрический | 5.00 | - |
| 8 | 495755.19 | 2255079.55 | - | - | Картометрический | 5.00 | - |
| 3. Сведения о характерных точках части (частей) границы объекта | | | | | | | |
| Часть № | | | | | | | |
| - | - | - | - | - | - | - | - |

Раздел 4

План границ объекта

Схема расположения листов плана границ объекта

Лист № 1



Лист № 2



Масштаб 1:50000

Используемые условные знаки и обозначения:



границы территориальной зоны



границы муниципального образования

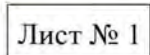

область и номер листа плана границ объекта

Руководитель БУВО «Нормативно-проектный центр»

Подпись Ю.В.Шалыгина Ю.В.Шалыгина Дата « 17 » мая 2022 г.

Место для оттиска печати (при наличии) лица, составившего описание местоположения границ объекта



План границ объекта

Лист № 1



Масштаб 1:2000

Используемые условные знаки и обозначения:



границы территориальной зоны

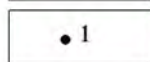

характерная точка границ территориальной зоны

Руководитель БУВО «Нормативно-проектный центр»

Подпись Ю.В.Шалыгина Ю.В.Шалыгина Дата « 17 » мая 2022 г.

Место для оттиска печати (при наличии) лица, составившего описание местоположения границ объекта

План границ объекта

Лист № 2

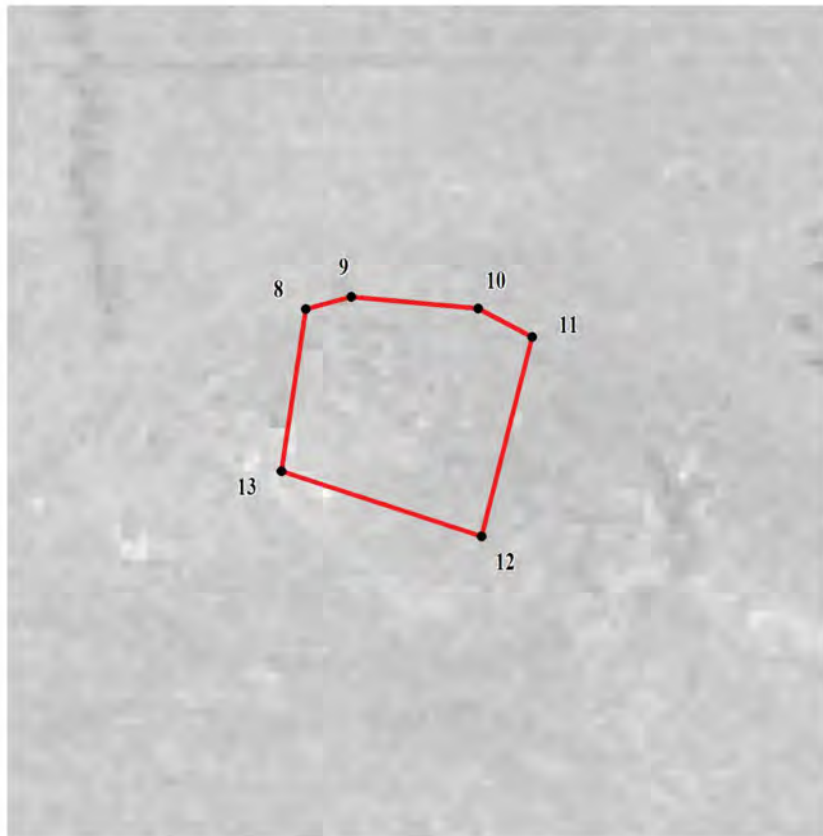

Масштаб 1:2000

Используемые условные знаки и обозначения:



границы территориальной зоны



характерная точка границ территориальной зоны

Руководитель БУВО «Нормативно-проектный центр»

Подпись Ю.В.Шалыгина Ю.В.Шалыгина Дата « 17 » мая 2022 г.

Место для оттиска печати (при наличии) лица, составившего описание местоположения границ объекта

